

5.3 A Ficha Matriz e a sua adaptação às colecções das escolas.

O Programa Matriz, desenvolvido pelo IPM, foi pensado para realizar o inventário, documentação e gestão do património móvel dos museus tutelados por esse organismo e, como tal, foi vocacionado para responder às necessidades dessas instituições museológicas com colecções essencialmente de artes plásticas/artes decorativas, etnologia e arqueologia¹⁰⁶.

A adopção desta ficha de inventário pela SGME no âmbito do seu projecto de inventário decorre do protocolo realizado com o IPM, instituto que realizou a formação dos professores, nomeadamente para o seu preenchimento. Esta adopção da Ficha Matriz revelou-se, em alguns casos, problemática na medida em que, por um lado, muitos dos seus Campos não respondem às necessidades dos espólios a inventariar, e por outro, porque prevê o preenchimento de muitos outros que não têm pertinência para estas colecções.

Assim, a complexidade da Ficha e o facto de não existir um documento que permita servir como linha orientadora para o seu preenchimento¹⁰⁷, tem trazido dificuldades acrescidas aos professores que realizam o trabalho de inventário nas diferentes escolas. Esta situação tem originado problemas vários ao nível da:

- Ausência de uniformização de preenchimento nas diversas escolas;
- Discrepância ao nível dos dados pesquisados sobre as peças;
- Falta de um controle de terminologia.

Estes problemas, se continuados no tempo, podem levar à criação de uma base de dados ineficaz na medida em que não irá apresentar as características necessárias para se

¹⁰⁶ Através da leitura e análise dos dados estatísticos presentes no Inquérito aos Museus Portugueses (SILVA *et. al.*, 2000) e no Panorama Museológico em Portugal [2000-2003] (SANTOS e OLEIRO, 2005) conclui-se que: no ano de 1998 dos 530 museus inquiridos, 117 pertenciam à Administração Central, dos quais 36% eram tutelados pelo Ministério da Cultura. Das instituições sob tutela deste Ministério, 28,6% são caracterizados como “Museus de Arte”, seguindo-se as tipologias de “Monumentos e Sítios” (28,6%), “Museus Genéricos” (14,3%), “Museus de Etnografia e Antropologia” (9,5%), “Museus de Arqueologia” (7,1%), “Museus Especializados (7,1%), “Museus de História” (2,4%) e “Museus da Ciência e Tecnologia” (2,4%). Actualmente, a RPM (Rede Portuguesa de Museus), promovida pelo IPM, integra 116 museus pertencentes a diversas tutelas. Relativamente aos espólios, têm origem, maioritariamente, em colecções formadas pelo clero, nobreza e burguesia e são constituídas por arte sacra (pintura, escultura, etc. proveniente das casas religiosas extintas em 1834), ourivesaria civil, pintura portuguesa e europeia, azulejaria, cerâmica, têxtil (paramentos), numismática e arqueologia.

¹⁰⁷ O IPM tem publicado diversas Normas de Inventário que definem o preenchimento da Ficha Matriz no que respeita a espólios de escultura, têxteis, etnologia, arqueologia, entre outros, no entanto estão totalmente vocacionados para a realidade dos museus que tutela e não permite a sua adaptação para os espólios das escolas, especialmente aqueles que decorrem das actividades de ensino/aprendizagem.

constituir como um instrumento útil para a gestão, preservação e divulgação do vasto património escolar. Na sequência desta constatação verificamos a urgência em encontrar um possível caminho de adequação da Ficha Matriz à realidade escolar. Neste sentido, decorre a necessidade de a adaptar à realidade dos espólios das escolas através da reinterpretação e definição clara quanto ao tipo de dados a colocar em cada um dos Campos. Para isso apresentamos uma proposta de procedimentos a adoptar para o seu preenchimento para espólios específicos que iremos previamente caracteriza a partir das peças já inventariadas e disponibilizadas on-line no Museu Virtual da Educação através do link *Património Museológico da Educação*.

5.3.1 Caracterização da colecção.

A caracterização da colecção que nos propomos fazer baseia-se nas peças inventariadas e na informação disponibilizada no Museu Virtual da Educação¹⁰⁸.

O estudo dessas peças levou-nos a concluir que esta colecção é bastante heterogénea na medida em que integra objectos classificados em diversas categorias: “pintura”, “cerâmica”, “mobiliário”, “fotografia”, “têxteis”, “escultura”, “instrumentos e utensílios” e “materiais didácticos”, existindo no entanto, uma predominância dos objectos incorporados pelas escolas para o processo de ensino, ou seja, os “instrumentos científicos e os “materiais didácticos”¹⁰⁹ (Quadro 1).

Escola	Nº de Peças por Categoria									TOTALS
	Instrumentos científicos	Material didáctico	Cerâmica	Mobiliário	Fotografia	Pintura	Escultura	Instrumentos e utensílios	Têxteis	
Escola S. de Bocage	40									40
Escola S. de Gil Vicente	82	115				1	7	4		209
Escola S. Jácome Ratton	10	23								33
Escola S. M ^ª Amália Vaz de Carvalho			6	2						8
Escola S. Maquês de Pombal			13		2	28				43
Escola S. Passos Manuel	60	91								151
Escola S. Pedro Nunes	33									33
Escola S. Rainha Dona Leonor		16					4		12	32
TOTALS	225	245	19	2	2	29	11	4	12	549

Quadro 1 – Número de peças inventariadas por Categoria.

¹⁰⁸ O Museu Virtual da Educação tem acesso através do sítio da Internet do Ministério da Educação <http://www.min-edu.pt>, sendo no entanto possível aceder directamente ao projecto museológico pelo link <http://edumuseu.sg.min-edu.pt>

¹⁰⁹ No Anexo V – *Quadro de resultados do Inventário do Património Museológico* apresentam-se os dados disponibilizados sobre cada um dos objectos: a escola a que pertencem, a sua classificação (categoria e subcategoria); denominação, título, número de inventário e datação.

Analisando os dados disponibilizados sobre estes objectos, verificamos que eles podem ser divididos em quatro grandes grupos:

- Objectos adquiridos pelas escolas para o exercício de actividades pedagógicas, onde se incluem os “instrumentos científicos” e os “materiais didácticos”, utilizados para o ensino de disciplinas diversas e demonstrações nos laboratórios;
- Objectos produzidos pelos alunos no âmbito do desenvolvimento de trabalhos manuais, essencialmente os materiais classificados na categoria “têxteis”;
- Objectos decorativos comprados para adornar os espaços nobres das escolas, nomeadamente as antigas salas dos reitores, onde se incluem algumas cerâmicas, retratos e fotografias de antigos reitores bem como ainda esculturas;
- Objectos provenientes de doações, de onde se destacam cerâmicas e pinturas produzidas por professores no âmbito de actividades que desenvolviam paralelamente ao ensino¹¹⁰.

Para a discussão dos Campos da Ficha Matriz e sua adaptação aos espólios decidimos optar por escolher duas tipologias de objectos que, em nosso entender, melhor reflectem as considerações que têm sido realizadas ao longo deste estudo, nomeadamente no cap. 4 sobre a cultura escolar e sua materialidade. Retomando as considerações aí apresentadas e realizadas por Martin Lawn e Ian Grosvenor (2005), a expressão materialidade da escola é utilizada para designar os objectos **utilizados** no contexto escolar no âmbito das práticas pedagógicas. Neste sentido, optamos pelas categorias “materiais didácticos” e “instrumentos científicos” na medida em que consideramos serem aquelas que são mais representativas da especificidade do espólio das escolas.

Iniciando a caracterização dos “materiais didácticos”¹¹¹ verifica-se que se encontram organizados em oito subcategorias correspondentes às diversas áreas temáticas que pretendiam ilustrar (Quadro 2)

¹¹⁰ Neste grupo incluem-se as obras do pintor e ceramista italiano Leopoldo Battistini, professor na Escola Secundária Marquês de Pombal (criada em 1884 como escola de Desenho Industrial).

¹¹¹ No Anexo VI – *Quadro de resultados do Inventário do Património Museológico para os “materiais didácticos”* apresentam-se os dados disponibilizados sobre cada um dos objectos: a escola a que pertencem, a sua classificação (categoria e subcategoria); denominação, título, número de inventário e datação.

Capítulo 5. Inventariar as colecções das escolas no âmbito do projecto
Inventário do Património Museológico da Educação

Escola	Nº de Peças classificadas na Categoria Materiais Didácticos								TOTAIS
	História	Botânica	Geologia	Geografia	Cartografia	Zoologia	Biologia	Línguas	
Escola S. de Bocage									0
Escola S. de Gil Vicente	20	76	1	2	6	5	2	3	115
Escola S. Jácome Ratton	5				18				23
Escola S. M ^a Amália Vaz de Carvalho									0
Escola S. Maquês de Pombal									0
Escola S. Passos Manuel		22						69	91
Escola S. Pedro Nunes									0
Escola S. Rainha Dona Leonor	16								16
TOTAIS	41	98	1	2	24	5	2	72	245

Quadro 2 - Número de peças classificadas na Categoria "Materiais Didácticos".

Esta classificação de “materiais didácticos” foi atribuída aos Quadros Parietais, classificados com as várias subcategorias referidas no Quadro 2 de acordo com a temática que ilustram; e aos Mapas, todos classificados na subcategoria “Cartografia”.

Começando pela análise dos Quadros Parietais, eles apresentam-se organizados por colecções tendo-se adoptado, para essa estruturação, a temática a que se dedicam ou o nome da casa fornecedora. No Quadro 3 apresenta-se o resumo das principais colecções parietais, a datação e a casa fornecedora/autoria:

Denominação	Datação	Casa fornecedora/autoria
Quadro parietal de actividades humanas	Fim do século XIX/Início do século XX	Ruty
Quadro parietal de doenças dos dentes	1890-1910	Sem informação
Quadro parietal da colecção Tableaux auxiliaires Delmas	1890-1910	G. Delmas Editeur
Quadro parietal de alimentação e higiene	1920-1930	Sem informação
Quadro parietal de plantas de outros países	Fim do século XIX/Início do século XX	O.W. Thomé
Quadro parietal de espécies nocivas para a agricultura	1914	J.F. Schreiber
Quadro parietal da colecção Rossignol	1950-1960	Henri Mercier
Quadro parietal da colecção General Service English Wall Pictures	1950-1962	Elizabeth Skilton
Quadro parietal da colecção Today and Tomorrow	Meados século XX	Sem informação
Quadro parietal da colecção Jung, Koch, Quentell	1894	Heinrich Jung; F. Quentell e G. von Koch

Quadro 3 - Resumo das colecções de quadros parietais

Quanto aos Mapas inventariados encontram-se organizados por tipologias cartográficas: mapas históricos; mapas políticos; mapas administrativo; mapas geomorfológicos; mapas-mundo; mapas meteorológicos e mapas linguísticos. No entanto não é possível fazer a correlação com a datação ou casas fornecedoras na medida em que as mesmas tipologias aparecem em períodos temporais e casas fornecedoras diferentes.

Ilustração 1 - Quadro parietal da colecção Jung, Koch e Quentell

Ilustração 2 - Quadro parietal da colecção Today and Tomorrow

Ilustração 3 - Mapa-mundo

Os “instrumentos científicos”¹¹² encontram-se classificados em diversas subcategorias, predominando, no entanto a sua utilização na área da “física”.

Escola	Nº de Peças classificadas na Categoria Instrumentos Científicos								TOTALS
	Física	Química	Metrologia	Geografia	Mecânica	Óptica	Hidroestática	Astronomia	
Escola S. de Bocage	38	2							40
Escola S. de Gil Vicente	67		7	1	2	2	2	1	82
Escola S. Jácome Ratton	10								10
Escola S. M ^a Amália Vaz de Carvalho									0
Escola S. Maquês de Pombal									
Escola S. Passos Manuel	60								60
Escola S. Pedro Nunes	33								33
Escola S. Rainha Dona Leonor									0
TOTALS	208	2	7	1	2	2	2	1	225

Quadro 4 - Número de peças classificadas na Categoria "Instrumentos Científicos".

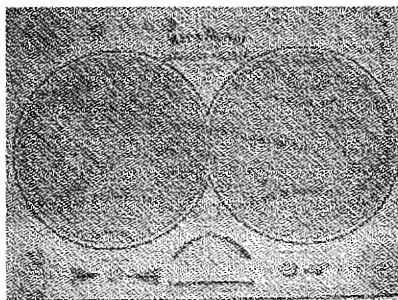
Relativamente à datação destes objectos verifica-se que a sua maioria foi produzida entre o final do século XIX e princípio do século XX, não existindo referências a datas concretas mas apenas a períodos temporais. Salienta-se, no entanto, que não se encontram objectos com datas posteriores ao início da década de 1960.

Como se verificou para os “materiais didácticos”, os “instrumentos científicos” provém de casas fornecedoras estrangeiras especializadas na produção destes objectos para as práticas realizadas nos laboratórios de física e de química das escolas, criados no âmbito das reformas do ensino que pretendiam dotá-lo de um carácter mais prático¹¹³. Neste contexto apresentamos uma tabela com as principais casas fornecedoras apresentadas na base de dados on-line:

Casas fornecedoras e produtores de Instrumentos Científicos
E. Ducretet
E. Adnet
E. Deyrrole
R. Fuess Berlin
Webber Costello & C ^a .

Quadro 5 - Resumo das casas fornecedoras e produtoras de "instrumentos científicos".

¹¹² No Anexo VII – *Quadro de resultados do Inventário do Património Museológico para os “instrumentos científicos”* apresentam-se os dados disponibilizados sobre cada um dos objectos: a escola a que pertencem, a sua classificação (categoria e subcategoria); denominação, título, número de inventário e datação.

¹¹³ Vide cap. 5.1 relativo à génese das colecções.

Salienta-se a casa Deyrrole (Paris) citada por Adolfo Lima (1932) no capítulo 47 na sua “Metodologia” que dedica a esta temática onde refere este fornecedor como um dos mais especializados em materiais didácticos para as escolas, apresentado um vasta lista de material fornecido por essa casa.

Ilustração 4 – Hemisférios de Magdeburgo

Ilustração 5 - Sextante

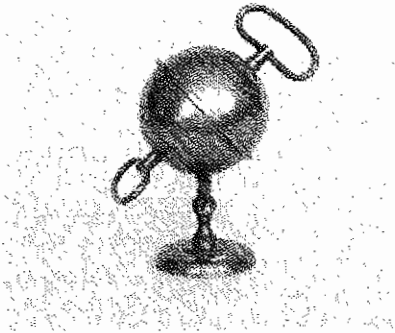

Ilustração 6 - Olho humano

Depois da caracterização dos “materiais didácticos” e dos “instrumentos científicos” com base na informação disponibilizada, passamos à proposta de preenchimento da Ficha Matriz para estes espólios, apresentando os diversos campos e o modo como devem ser preenchidos, detendo-nos naqueles em que o seu preenchimento suscita mais dúvidas. A proposta deste manual pretende colmatar os problemas anteriormente identificados no que diz respeito à ausência de uniformização no preenchimento da Ficha e clarificar quanto ao tipo de dados a inserir em cada um dos seus campos.

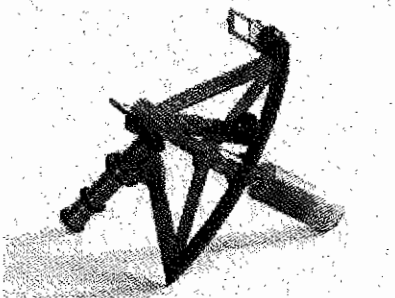
Tratando-se de uma proposta de um manual com uma vertente eminentemente prática, pensamos que poderá servir de base para a constituição de um guia a fornecer a todos os professores que efectuem o inventário nas diferentes escolas, ajudando-os a ultrapassar as dificuldades sentidas neste processo.

5.3.2 Procedimentos a adoptar no preenchimento da Ficha Matriz no âmbito do projecto Inventário do Património Museológico da Educação. Proposta de um manual.

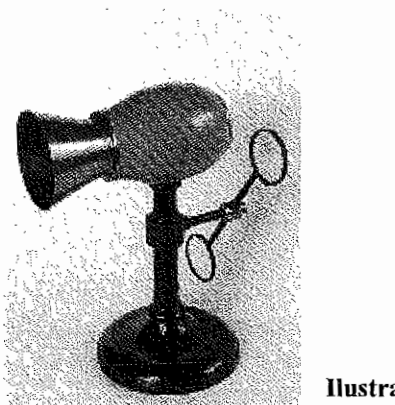
A tendência actual, quer nos museus quer nos projectos de carácter museológico, é o tratamento informático da documentação e a incorporação dos dados numa única ficha. Esta utilização da informática traz vantagens diversas, nomeadamente o armazenamento de grandes quantidades de dados, a gestão das colecções e ainda a sua difusão e, neste sentido, a democratização do conhecimento gerado no âmbito da actividade museológica.

Iniciando pela sua apresentação, a Ficha Matriz encontra-se organizada em duas partes: o cabeçalho, que permite uma identificação sumária da peça com a respectiva imagem; e os separadores, com diversos campos que possibilitam a documentação da peça e a inserção de imagens de pormenor, registos de vídeo e de som.

Ilustração 7 - Apresentação da Ficha Matriz

O Cabeçalho da Ficha Matriz permite a classificação das peças em três níveis: Super Categoria, Categoria e Subcategoria. Como se verificou no capítulo dedicado à caracterização dos espólios, essa classificação já se encontra estabelecida pelas escolas, que definiram um mapa de classificação baseado nas disciplinas em que os “materiais didácticos” e “instrumentos científicos” eram utilizados.

Denominação

O Campo Denominação destina-se a identificar explicitamente a peça, regra geral, tendo em conta a sua função. Pensando na possibilidade de se efectuar pesquisas por palavra-chave, devem ser encontradas palavras e expressões para determinados espólios, iniciando o preenchimento deste campo por essas mesmas palavras. Para o caso das colecções de parietais é fundamental que a expressão “quadro parietal” seja aplicada, por um lado para viabilizar essa pesquisa e, por outro, para permitir um controlo de terminologia.

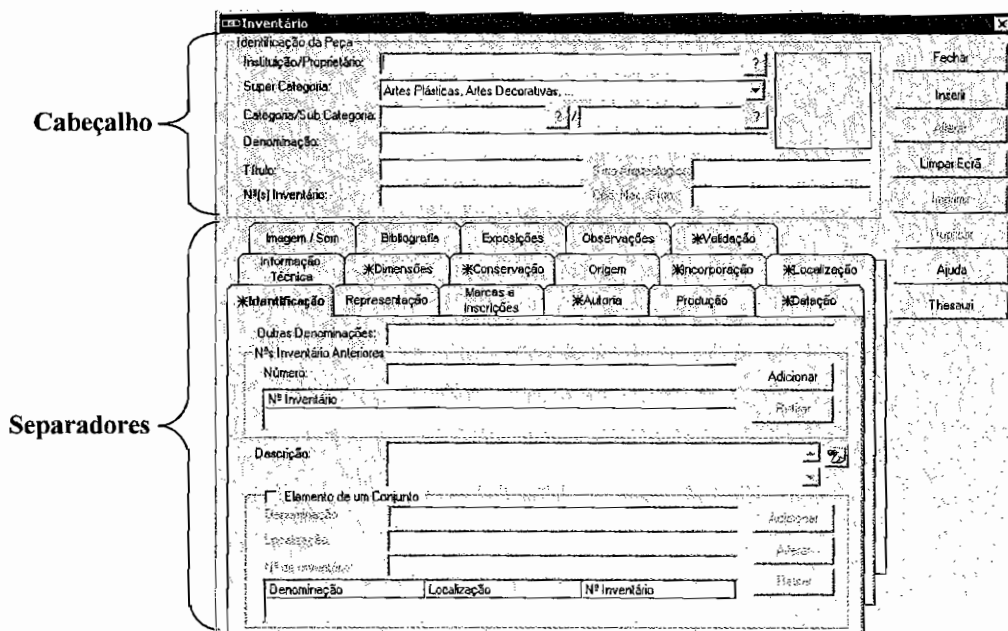
Título

No caso das peças objecto deste estudo, o campo título deve ser preenchido apenas para o caso dos “materiais didácticos”, com o respectivo título que acompanha a peça. Neste sentido, este campo não é preenchido para os “instrumentos científicos”.

Número de inventário

O Campo número de inventário é preenchido com o número previamente marcado na peça, permitindo a sua identificação inequívoca na Ficha Matriz. A regra encontrada para a marcação das peças pretende identificar a instituição que tutela o projecto, isto é, o Ministério da Educação, bem como a escola, através do código previsto pelo ME na “Lista de Códigos” da “Rede Pública de Educação e Ensino”, resultando num número de inventário composto por letras e algarismos.

Regra Geral: ME/Código da Escola/numeração sequencial

Ex.: ME/00000/1 – número de inventário que corresponde à peça nº 1 da Escola X que pertence ao Ministério da Educação.

Identificação

O Separador Identificação é composto por diversos Campos que permitem uma identificação da peça no que se refere à sua descrição física e ao seu possível

enquadramento num conjunto de peças, bem como Outras Denominações pelas quais os objectos também sejam conhecidos.

Ilustração 8 - Separador Identificação

Números de Inventário Anteriores.

Este Campo serve para identificar possíveis números de inventário atribuídos ao objecto no âmbito de inventários anteriores, de carácter museológico ou não. O preenchimento deste campo permite reconstituir o historial da peça dentro da escola, revelando-se por vezes fundamental para compreender o processo de incorporação dos espólios nas instituições.

Descrição

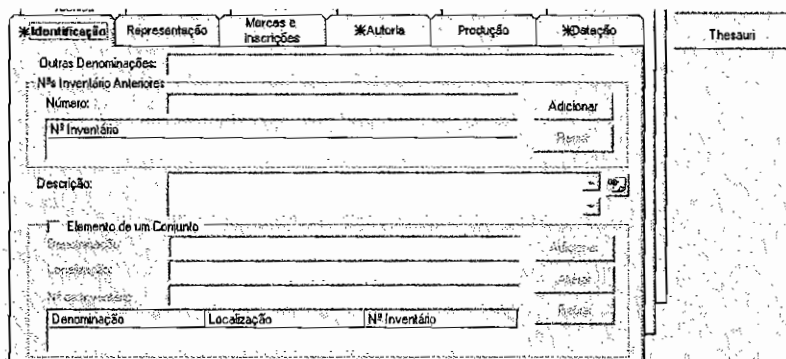
A descrição de um objecto visa identificar as suas características físicas, de forma objectiva e clara, devendo-se encontrar uma fórmula que ajude a organizar a informação. Neste sentido deve-se seguir os seguintes princípios gerais:

- Identificar o tipo de objecto;
- Identificar a função do objecto,
- Identificar o tema/assunto;
- Começar por descrever as suas características físicas, do geral para o particular – descrever o objecto na sua globalidade passando, posteriormente, à descrição dos detalhes/partes do objecto/marcas.

No caso dos “instrumentos científicos” é importante que se identifique a experiência científica que se pretendia demonstrar aos alunos no âmbito das aulas laboratoriais.

Elemento(s) de Conjunto.

Este Campo destina-se a relacionar outras peças, que fazem parte de um mesmo conjunto, com o objecto que estamos a inventariar. Serve especialmente para o caso dos parietais que, como foi visto no capítulo destinado à caracterização dos espólios, eles encontram-se agrupados por colecções temáticas ou pelos nomes das casas fornecedoras de material didáctico.

Informação Técnica.

Este Separador permite colocar informações relativas aos materiais, meios, suportes e técnicas utilizados no fabrico da peça.

Informação Técnica	*Dimensões	*Conservação	Origem	*Incorporação	*Localização	Thesauri
Matéria:						
Suporte:						
Técnica:						
Precisões sobre a Técnica:						

Ilustração 9 - Separador Informação Técnica

Matéria; Suporte; Técnica e Precisão sobre a técnica

Nestes campos é possível identificar as propriedades físicas das peças ao nível dos materiais que a compõem. O Campo Técnica permite registar o processo ou conjunto de processos utilizados para a execução do objecto. No caso dos “quadros parietais”, permite especificar a técnica de impressão utilizada (por ex. litografia, serigrafia, etc.).

Localização

O Separador Localização refere-se ao local habitual da peça no interior da escola devendo-se registar essa informação da seguinte forma, e sempre que aplicável: Andar; Sala; Armário; Prateleira; Caixa (Campo Especificações).

Sempre que a localização da peça é alterada deve-se efectuar esse registo, colocando a respectiva Data e adicionando-se essa informação à medida que se processam essas movimentações da peça.

Ilustração 10 - Separador Localização

Representação

O Separador Representação destina-se a objectos de artes plásticas e artes decorativas como esculturas, cerâmicas, pinturas, entre outros, com elementos iconográficos, de heráldica ou inscrições. Neste sentido, trata-se de um separador que não é preenchido para estes espólios.

Dimensões

O separador dimensões visa registar a altura, largura, profundidade, espessura, diâmetro e comprimento das peças. A sua medição deve ser sempre realizada considerando-se as suas dimensões máximas e preenchendo-se os somente os campos considerados pertinentes para a peça. É ainda possível registar o peso e a capacidade das peças, quando aplicável.

Ilustração 11 - Separador Dimensões

Imagem/Som.

A colocação de imagens na Ficha Matriz permite identificar o objecto, nas suas diferentes partes e em termos de pormenores que se apresentem significativos do ponto de vista do inventário da peça.

Ilustração 12 - Separador Imagem/Som

Número de Inventário Fotográfico

O número de inventário fotográfico deve repetir o número da peça. Sempre que forem adicionadas duas ou mais imagens, utiliza-se sempre o mesmo número de inventário seguido das letras do abecedário, atribuídas sequencialmente.

Tipo de Registo.

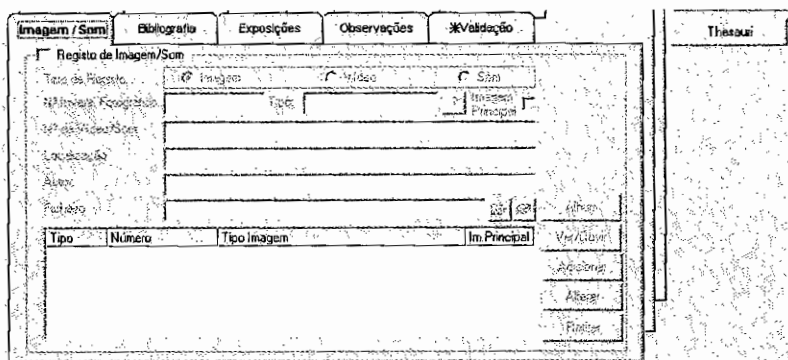
Este Campo permite seleccionar o tipo de registo que se introduz na Ficha Matriz e que pode ser uma imagem, um vídeo ou o registo de som. Para o caso dos “instrumentos científicos” constitui um campo de particular interesse na medida em que é possível registar um vídeo sobre a preparação e realização da experiência científica com o instrumento em causa.

Localização; Autoria

O primeiro Campo destina-se a identificar a localização das fotografias quando se opta por efectuar um arquivo fotográfico das imagens das peças. Quanto à autoria, refere-se ao autor da imagem/vídeo ou registo sonoro.

Marcas e Inscrições.

O Separador marcas e inscrições é bastante pertinente para o caso dos objectos aqui estudados na medida em que permite registar, por texto e por imagem uma, determinada

marca. Nos “materiais didácticos” e “instrumentos científicos” estas marcas referem-se, regra geral aos produtores ou distribuidores das peças e podem ser etiquetas ou placas metálicas com o nome da casa produtora/distribuidora. Salienta-se que é determinante identificar se se trata da marca de um produtor ou distribuidor.

Ilustração 13 - Separador Marcas e Inscrições

Conservação

A avaliação do estado de conservação relaciona-se com a integridade dos diferentes materiais que constituem o objecto.

Ilustração 14 - Separador Conservação

É possível escolher entre “Muito Bom”, “Bom”, “Regular”, “Deficiente” e “Mau”, devendo o inventariante analisar o objecto, no que diz respeito à sua aparência física mais imediata e no que se refere aos diversos materiais que o integram.

Muito bom: peça em perfeito estado de conservação;

Bom: peça sem problemas de conservação (materiais estabilizados) mas que apresenta alguma(s) lacuna(s) e/ou falha(s);

Regular: peça que apresenta lacuna(s) e/ou falha(s) e que necessitam de intervenções de conservação e/ou restauro;

Deficiente: peça em que é urgente intervir;

Mau: peça muito mutilada que apresenta graves problemas de conservação.

Deve-se justificar a opção tomada no Campo Especificações, através de uma linguagem concisa e curta, referindo-se as deficiências da peça, por ordem de importância, no que se refere a lacunas, manchas, fissuras, desagregação de materiais, descoloração, desgaste, erosão, etc.

Sempre que se verificar uma alteração do estado de conservação da peça deve-se registar neste campo, adicionando essas informações e colocando a data em que se observou essa questão.

Sempre que uma peça sofre uma intervenção de conservação e/ou restauro, preenche-se o Campo correspondente através da identificação da Instituição que procedeu à intervenção, da especificação da intervenção, da identificação do processo e das datas de saída da peça, para conservação e/ou restauro, e de entrada na Escola depois dessa operação.

Bibliografia.

O Separador Bibliografia subdivide-se em dois Campos – Bibliografia/Fontes e Documentação Associada.

- Bibliografia/Fontes:** Contains a form with fields for 'Autor/Título', 'Páginas(s)', and a table with columns 'Autor', 'Título', and 'Páginas(s)'. To the right are buttons for 'Adicionar', 'Alterar', and 'Remover'.
- Documentação Associada:** Contains a form with fields for 'Tipo', 'Descrição', and 'Ficheiro'. Below it is a table with columns 'Tipo' and 'Descrição'. To the right are buttons for 'Adicionar', 'Alterar', and 'Remover'.

On the far right, there is a vertical sidebar with a 'Tela Nova' button.

Ilustração 15 - Separador Bibliografia

Bibliografia/Fontes.

Este Campo é de carácter pré-definido e deve ser previamente preenchido seguindo-se as normas portuguesas de descrição bibliográfica: APELIDO, Nome, Título, Local de Edição, Editora, Data. Aqui devem ser mencionadas as publicações consultadas no decurso da pesquisa elaborada para a obtenção dos dados relativos à peça.

Devem ser apenas referenciadas:

- Obras gerais ou específicas em que a peça aparece citada;
- Obras gerais ou específicas indispensáveis ao estudo e referência da peça;

Documentação Associada.

A documentação associada consiste na documentação que, de algum modo, ajude na identificação do objecto, como por exemplo fichas do arquivo da Escola que referenciem a peça. Uma vez que este Campo permite a inserção de imagens, é possível digitalizar o documento ou parte dele, revelando-se pertinente para a documentação de arquivo da escola, normalmente presente nas instalações administrativas e de difícil consulta.

Autoria

No Campo autoria deve-se registar o(s) interveniente(s) no processo de fabrico da peça, exceptuando-se entidades colectivas como oficinas, fábricas, ateliers, etc, que devem ser identificadas no Separador Produção. Para o caso dos quadros parietais, regista-se o nome do ilustrador que elaborou o grafismo do quadro. Paralelamente ao nome, é possível identificar o ofício do autor.

- Autoria:** A section header.
- Nome:** A text input field with a question mark icon.
- Tipo:** A dropdown menu with 'Autor' selected and 'Ofício' as an option, with a question mark icon.
- Adicionar:** A button.
- Sinónimos:** A section header.
- Nome, Tipo, Ofício:** A table with three columns and one row, with a question mark icon.
- Justificação/Atribuição:** A text input field with a question mark icon.
- Assinatura:** A section header.
- Forma de Imagem:** A dropdown menu with 'Imagem' selected and 'Vetorial' as an option.
- Localização:** A text input field.

Ilustração 16 - Separador Autoria

Salienta-se que a adição de novos autores deve ser feita tendo em conta os seguintes requisitos:

- Verificar se esse autor já consta da listagem;
- Evitar abreviaturas.

No caso de obras assinadas, deve-se justificar a autoria preenchendo o Campo Atribuição/Justificação, mencionando a localização da assinatura na peça e colocando uma imagem de pormenor da assinatura.

Produção.

O Separador Produção permite identificar oficinas, ateliers, fábricas, editores das peças, isto é, as entidades que estão relacionadas com a sua fabricação e/ou distribuição.

Ilustração 17 - Separador Produção

Oficina/Fabricante.

Este Campo deve ser preenchido com a identificação da entidade produtora/fabricante ou distribuidora da peça. Visto que estes objectos eram produzidos em série para os vários países, as peças apresentam, muitas vezes, essa inscrição. Neste sentido, depois de colocada a entidade, deve-se colocar o número de série do objecto.

Centro de Fabrico.

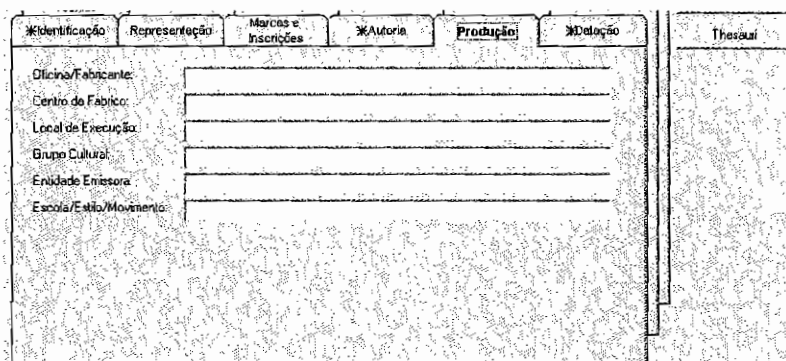
Este Campo deve ser preenchido tendo como referência a área geográfica mais vasta, nomeadamente o país do produtor/distribuidor.

Local de execução.

Refere-se a uma abrangência geográfica mais restrita, nomeadamente a cidade ou a região onde a peça foi produzida.

Entidade Emissora; Escola/Estilo/Movimento

Campos vocacionados para objectos de pintura, escultura, mobiliário, cerâmica ou numismática e que visam a contextualização da peça num determinado meio artístico, não se aplicando aos “materiais didácticos” e aos “instrumentos científicos” e, como tal, não são preenchidos.

Origem

Este Separador contém diferentes Campos onde é possível identificar o historial da peça, a sua função inicial e possíveis alterações bem como relacionar objectos que lhe podem estar associados.

Ilustração 18 - Separador Origem

Historial

O conceito de historial da peça está relacionado com as noções de proveniência (a sua origem), de percurso, de evolução e de historiografia, podendo ser preenchido numa asserção de sentido estrito e/ou sentido lato, mediante a informação que dispomos:

- a) Percurso da peça desde o momento da sua execução/produção e no que se refere ao contexto de criação e de utilização (disciplina em que foi produzida/utilizada) até à sua nova condição de objecto museológico.
- b) O seu historial no que se refere as condições de execução e utilização;

c) Evolução/transformação da sua função e forma.

Ex. Instrumento científico que foi adaptado para uma demonstração específica num determinado contexto didáctico.

d) Fortuna crítica: bibliografia, catálogos ou outras publicações onde a peça tenha sido referenciada, fazendo um breve resumo das informações aí contidas.

Objecto Relacionado

Este Campo permite relacionar a peça inventariada com outra(s) que lhe esta(ão) remotamente associada(s). No caso concreto dos “materiais didácticos” e dos “instrumentos científicos” não tem aplicabilidade

Exposições

O Separador Exposições permite identificar a participação das peças no interior da Escola ou fora do estabelecimento de ensino, contribuindo, desta forma, para a gestão das colecções.

Título	Local	Data Início	Data Fim	NºCat.
--------	-------	-------------	----------	--------

Ilustração 19 - Separador Exposições

Salienta-se a importância de identificar correctamente o título da Exposição e o local, evitando-se sempre expressões ambíguas que não permitam uma identificação clara do evento.

Contexto Arqueológico

A Ficha Matriz apresenta um Separador próprio para as colecções classificadas com a Super Categoria Arqueologia e que exige o preenchimento de diversos Campos com vista a

apresentarem a localização do objecto no sítio arqueológico. Trata-se de um separador que não tem aplicabilidade para as colecções aqui referenciadas.

Datação

A datação de uma peça refere-se sempre ao ano ou período possível para sua fabricação/confecção.

Ilustração 20 - Separador Datação

Época/Período Cronológico

Este Campo permite identificar o período possível de execução da peça, sempre que não existam dados concretos e fiáveis sobre o ano da sua fabricação, restringindo-se a datação ao intervalo mínimo possível.

O preenchimento deste Campo deve ser acompanhado de uma justificação desta cronologia no Campo Justificação da Data, referindo os elementos que levaram a apontar aquele Período Cronológico.

Data(s), Século(s), Ano(s)

Estes Campos permitem a identificação precisa da datação das peças, quando este dado é conhecido.

Justificação da Data

A justificação da data permite registar o modo pelo qual se chegou à data ou período cronológico referido nos campos anteriores.

Para as peças com datação expressa deve-se referir a localização dessa informação no objecto.

Para as obras não datadas, deve-se apresentar as razões que levaram à aproximação cronológica colocada no Campo Época/Período Cronológico. Essa justificação pode relacionar-se com a aproximação formal e técnica com obras do autor ou com peças semelhantes, com informações presentes em fontes/bibliografia consultada ou outros motivos que tenham permitido datar a peça.

Incorporação

Este Separador destina-se a identificar o modo de entrada da peça na Instituição e respectiva data.

Ilustração 21 - Separador Incorporação

Data de Incorporação

Esta data refere-se ao momento em que a peça deu entrada na Instituição. Quando não se conhece o ano preciso de entrada, coloca-se o período possível no Campo Ano(s).

Modo de Incorporação

O Programa Matriz prevê seis possibilidades, que correspondem aos modos de incorporação mais utilizados nos museus. Contudo, muitos deles servem outro tipo de Instituições, como as Escolas. Segue-se a apresentação de directrizes que ajudam na escolha do modo de incorporação, sabendo à partida que existem termos que não são aplicáveis à realidade das Escolas:

Achado

Este modo de incorporação reporta-se unicamente aos bens arqueológicos e exige um preenchimento detalhado do contexto de recolha (sítio arqueológico).

Compra

Para este modo de incorporação deve-se preencher o Subcampo Descrição com o nome do último proprietário ou a entidade que vendeu a peça e o respectivo custo, indicando o valor da época e a respectiva moeda. Se for feito o câmbio para a moeda actual, essa informação deve constar no subcampo atrás referido.

Depósito

A situação de depósito serve para as peças que são propriedade de uma instituição mas que se encontram depositadas nas instalações de um outro estabelecimento, sendo que um depósito pode ser de curta ou longa duração.

Doação

Tratando-se de uma doação, o Subcampo Descrição deve ser preenchido com o nome do doador ou da entidade doadora.

Legado

Pressupõe a existência de um testamento reconhecido notarialmente.

Transferência

Refere-se à transferência de uma peça para uma nova instituição, a título definitivo, pressupondo o abatimento do objecto na instituição originária.

Observações

Este Separador permite colocar informação adicional, sobre a peça ou sobre factores que lhe são exteriores e que sejam considerados pertinentes para a contextualização ou entendimento do objecto. Essa informação adicional pode ser, por exemplo, notas biográficas do autor, de professores, reitores ou outras personalidades que, de alguma forma, se relacionem com o objecto, dados sobre o produtor/distribuidor, referência a

recursos da Internet utilizados para a compreensão do objecto ou outros dados que, embora relevantes, não se enquadram nos outros Campos da ficha Matriz.

Ilustração 22 - Separador Observações

Validação

Este Separador tem por objectivo identificar a pessoa que preencheu a ficha e o dia em que a respectiva ficha Matriz foi preenchida.

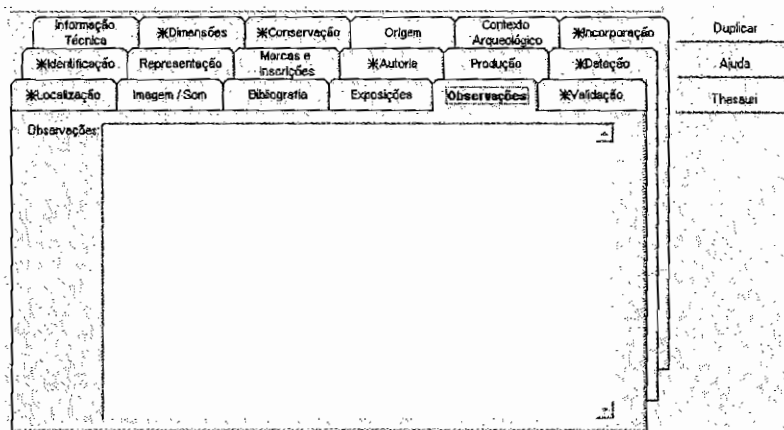

Ilustração 23 - Separador Validação

6 Considerações finais

O interesse pela história e memória da escola tem sido crescente nos últimos anos, num movimento que acontece a nível internacional e nacional. Actualmente, em Portugal, as dissertações académicas têm-se dedicado a temáticas relativas ao quotidiano escolar, ao estudo dos professores que se destacaram na sua profissão, à história das disciplinas e às políticas educativas no âmbito de uma viragem para o estudo “interno” da escola. Por outro lado, a materialidade da cultura escolar tem sido, nas últimas décadas, matéria de reflexão, nomeadamente o estudo da função, incorporação e características dos objectos utilizados e produzidos no contexto das actividades pedagógicas enquanto testemunhos e “vestígios” dessa cultura, e a sua investigação e conservação revelam-se fundamentais para a preservação das memórias e das identidades escolares mas também para a compreensão das políticas educacionais, das teorias pedagógicas e dos respectivos currículos escolares.

A compreensão destes materiais didácticos tem que passar pelo entendimento da sua génese, isto é, o contexto original em que foram incorporados nas escolas secundárias portuguesas. A resposta encontra-se na constituição de colecções dos museus escolares no final do século XIX e início do século XX, no âmbito dos movimentos de renovação do ensino e das próprias reformas educativas, onde surgem citados como “meios auxiliares de ensino”, tal como o eram os gabinetes de física e química e as bibliotecas.

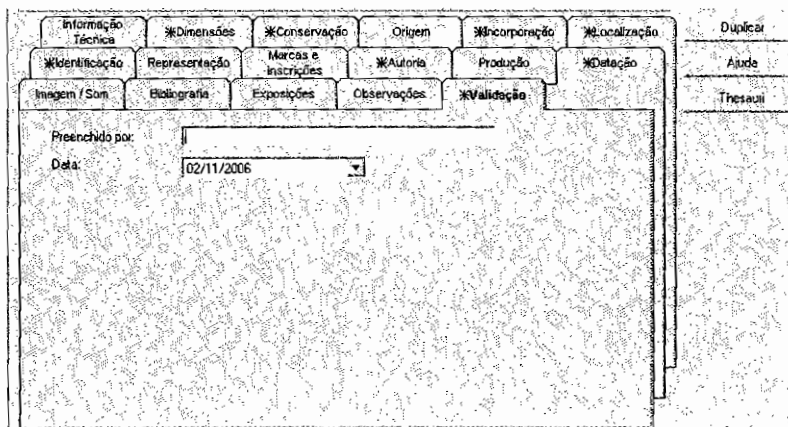
O museu escolar só pode ser entendido na sequência de uma transformação pedagógica que defende o ensino intuitivo e experimental e que teve a sua operacionalidade através dos vários diplomas legais que o instituíram nos liceus, escolas técnicas e escolas industriais. Neste contexto, “museu escolar” era uma expressão aplicada às colecções, formadas pelos alunos e professores, que tinham por função ilustrar as matérias leccionadas de forma a tornar o ensino vivo, dinâmico, objectivo e científico.

Inicialmente as suas colecções visavam sobretudo a temática da história natural. No entanto, os espólios destes museus vão-se alargando e integrando diferentes objectos de forma a responder às necessidades do ensino. Neste sentido, na década de 1930 referiam-se outro tipo de exemplares e objectos, tais como quadros parietais, produtos químicos ou mesmo aparelhos de física, construídos pelos alunos e professores ou encomendados às casas fornecedoras de material didáctico.

Numa visão mais alargada, nomeadamente defendida por Adolfo Lima, o museu escolar não era apenas um conjunto de objectos utilizados para a “lição de coisas”. Na perspectiva do autor, devia igualmente cumprir algumas das funções tradicionais de natureza museológica como a recolha, a catalogação, o inventário, a documentação, a exposição e, acima de tudo, o ensino.

Neste entendimento do museu escolar, o inventário e a classificação dos objectos são considerados fundamentais e os escritos dos pedagogos apresentavam planos de organização que nos permitem, actualmente, conhecer as áreas do saber que faziam parte dos curricula escolares.

Na última década têm surgido diversas iniciativas que procuram preservar estes objectos utilizados, ao longo do tempo, como materiais didácticos no âmbito de práticas de ensino/aprendizagem. Este interesse tem visibilidade em diversos projectos, caracterizados por dinâmicas e ritmos de desenvolvimento diferentes. Em Portugal têm-se sobretudo desenvolvido iniciativas regionais que procuram contribuir para o estudo e para a preservação dos espólios das escolas, mas também para a sua divulgação através de actividades diversas como a promoção de encontros entre investigadores, de conferências e de exposições, procurando envolver as comunidades locais nessas actividades. Em todas as iniciativas analisadas o inventário dos materiais constitui uma das linhas de actuação, demonstrando a sua pertinência para o conhecimento do património escolar.

Igualmente, diversas escolas portuguesas têm promovido a preservação do seu património, muitas vezes através do empenhamento individual de professores que elaboram estudos sobre essas colecções e inventariam as peças, actividades que, muitas vezes, deram origem a núcleos museológicos nas escolas. No entanto, este fazer museológico em contexto escolar tem particularidades, tal como foi possível verificar pelo estudo de Maria Paula Marcelino dos Santos (2006), que apresentamos no cap. 2.1.1, extraídas do inquérito que realizou às 86 escolas que formaram a sua população-alvo final. Espaços inapropriados, falta de verbas, necessidade de formação e de mais horas de afectação dos professores vêm dificultar este trabalho de natureza museológica. No entanto, as iniciativas de preservação têm continuado e as comunidades escolares tem tomado consciência da importância dessa preservação para a manutenção da memória e identidade escolares.

É neste contexto de preservação de testemunhos e de memórias da educação que devemos compreender o Projecto de *Inventário do Património Museológico da Educação*. A par da valorização e interesse pela Escola conferido pela História da Educação, pela comunidade escolar e sociedade em geral, pelas iniciativas individuais ou colectivas no seio de muitos estabelecimentos de ensino, também ao nível das organizações governamentais se tem procurado desenvolver iniciativas de preservação e valorização do património escolar. A reestruturação dos serviços, de forma a enquadrarem competências resultantes das alterações legislativas é indício de que os próprios dirigentes políticos têm promovido estruturas com missões nestas áreas.

No contexto do Ministério da Educação, a década de 1990 constituiu um marco no desenvolvimento de diversas iniciativas que procuravam promover a preservação do património escolar, nomeadamente a alteração de competências da SGME que passaram a enquadrar, em 1996, a conservação do património arquivístico e bibliográfico, a criação de um Programa para a Preservação e Salvaguarda Património Arquitectónico (1997) e, especialmente a criação de um Grupo de Trabalho, em 1996, para a criação do Instituto Histórico da Educação.

O relatório realizado no decorrer dos trabalhos para a criação deste Instituto constitui uma fonte de informação fundamental por servir de base às actividades realizadas posteriormente, nomeadamente o projecto de Inventário do Património Museológico da Educação. Nesse relatório, o património escolar é entendido numa perspectiva global, na medida em que o referido Instituto é pensado com uma estrutura fundada em quatro pilares de forma a realizar actividades sistemáticas de preservação do património arquivístico, bibliográfico e museológico.

Detendo-nos no património museológico, previa-se que o referido Instituto servisse como instituição de apoio na medida em que se considerava fundamental respeitar as dinâmicas de preservação pré-existentes nas escolas e porque se defendia que a manutenção das peças no seu contexto original constituía um ponto fundamental para a sua contextualização e plena compreensão uma vez que esses materiais eram entendidos como testemunhos da história das instituições. Neste sentido, propunha-se a criação de núcleos museológicos no interior das escolas pois constituía igualmente uma forma de esses espólios desempenharem

uma função social mais pertinente, nomeadamente através da sua reutilização para práticas educativas.

Com a extinção do Instituto Histórico da Educação, em 2002, as competências da SGME foram ampliadas integrando as funções de salvaguarda, valorização e divulgação do património escolar. Tendo como antecedente o referido Instituto, o projecto actualmente em curso na SGME pretende contribuir para a realização das competências deste organismo no que se refere ao património escolar de natureza museológica. Neste sentido, está a ser desenvolvido igualmente numa lógica de apoio às iniciativas pré-existentes desenvolvidas pelas próprias comunidades escolares e tem como objectivo a preservação e valorização dessas colecções, através do seu inventário.

A reflexão historiográfica sobre a legislação portuguesa no último século e a sua contextualização na própria história da Museologia permitiu-nos compreender que o desenvolvimento do projecto nos moldes em que foi previsto, isto é, realizado nas escolas, pelos professores e preservando as peças nos seus locais de origem, só é explicável depois de uma transformação ao nível dos conceitos e práticas museológicas, presentes em conceitos como “ecomuseu”, “museu integral” ou “museu comunitário”, sedimentado num movimento transformador que foi a nova museologia, especialmente pelas transformações que propôs na concepção tradicional do museu e das práticas museológicas. Citando Maria Célia Santos (2002),

“O Movimento da Nova Museologia foi um impulso necessário à renovação, contribuindo, efectivamente, com o enriquecimento do processo museológico e, sobretudo, com um fazer museológico mais ajustado às diversas realidades” (p. 110).

Esquematizando as principais repercussões desse movimento podemos apontar:

- A **ampliação** do próprio **conceito de património**, onde se passa a valorizar os testemunhos, materiais e não-materiais, da criação humana que sejam reflexo de uma sociedade e de uma cultura;

- A **descentralização** das **práticas de natureza museológica** do interior do museu para o território devido a uma nova sensibilidade favorável à **conservação do património** no seu **local de origem**;

- A **participação activa da comunidade** nos processos de recolha, preservação, investigação e difusão de que o seu património é objecto.

A realização do inventário pelos professores enquadra-se, então, nesta ideia de interactividade entre a instituição que promove a salvaguarda de um património e a comunidade à qual ele pertence – a comunidade escolar. Esta ideia reporta-nos para o conceito definido por Mário Moutinho (1989) de museologia popular como “(...) *um grupo de pessoas (grupo de interesses, comunidade, etc.), que toma nas suas mãos a resolução de problemas que afectam a vida no quotidiano (...)*” (p. 110) e, neste caso concreto, o problema é a degradação e conseqüente perda de um património que constitui a identidade e memória de uma cultura e de uma comunidade escolares. No entanto, a teorização do projecto não passou pela revisão de concepções como a “nova museologia” ou a “museologia popular” mas, em nosso entender, não seria possível desenvolver o projecto nestes moldes sem a pré-existência desse pensamento renovador.

Mas de que forma pode o inventário do património contribuir para a sua conservação e para a preservação da memória e identidade? Em nosso entender ele pode desempenhar um papel fundamental na medida em que a recolha de dados acerca dos bens patrimoniais no que se refere à sua função inicial e possíveis reutilizações e a sua contextualização numa determinada cultura permitem encontrar o seu significado enquanto testemunho visível de uma determinada actividade humana.

Actualmente, as acções que se desenvolvem no âmbito do projecto e que visam a recolha de informações sobre o objecto têm como fim tornar o bem cultural numa fonte de pesquisa e de produção de conhecimentos. A isso se designa Documentação Museológica e que se constitui como uma acção basilar para outras funções museológicas como a preservação e divulgação dos objectos e da cultura que lhe deu origem.

No entanto, a documentação museológica só pode cumprir o seu objectivo se for dotada de requisitos, nomeadamente a utilização de um sistema de inventário adequado, a clareza e exactidão dos dados aí registados, a definição clara dos campos de informação e o controle de terminologia.

Neste sentido, e retomando a prática que tem sido desenvolvida nas escolas e que temos acompanhado no âmbito da nossa actividade profissional, as dificuldades sentidas pelos professores no contexto de inventário da Ficha Matriz têm que ser ultrapassadas para que o

resultado do seu trabalho tenha utilidade e se constitua como uma mais valia para o conhecimento da materialidade da cultura escolar.

Com o objectivo de ajudar a ultrapassar essas dificuldades apresentamos uma proposta de procedimentos a adoptar no preenchimento da Ficha de inventário, no âmbito das colecções deste projecto. Neste sentido, foram apontadas, para todos os campos da Ficha Matriz, linhas orientadoras quanto ao tipo de dados a colocar e sua organização com o objectivo de uniformizar critérios e dotar a base de dados de requisitos acima referidos.

Assim, essa proposta pretende, por um lado, servir como base para a constituição de um manual a distribuir a todos os professores, e por outro ser um ponto de partida para uma possível adaptação da Ficha Matriz à realidade das escolas a apresentar às entidades proprietárias pois consideramos que o ideal será a transformação da própria ficha.

Para terminar, consideramos que, apesar das dificuldades sentidas pelos professores ao nível da realização das actividades museológicas em contexto escolar e ao nível prático do preenchimento da Ficha Matriz, o desenvolvimento do projecto nas escolas e pela comunidades escolar e a preservação do património escolar no seu local de origem permitem a sua plena contextualização e possibilita que possa funcionar como dinamizador de práticas que contribuam para a sedimentação da identidade das comunidades, principalmente das comunidades escolares.

Assim, se nesta fase o projecto está focalizado nas colecções no sentido das inventariar, preservar e compreender a cultura escolar através desses “vestígios”, isto é, situa-se na *museologia do objecto*, o primeiro nível da museologia apontado por Jean Davallon (1992), pensamos que pode progredir para outros níveis, através da dinamização no sentido de englobar os alunos e suas famílias, professores e funcionários e mesmo as comunidades locais, proporcionando o acesso aos objectos e ao conhecimento gerado, mas também servir como ponto de partida para o desenvolvimento de actividades que promovam a sedimentação de identidades e a criação de raízes com a instituição escolar.

Bibliografia

AAVV (2005). Inventário e Digitalização do Património Cultural Móvel do Ministério da Educação – Memória Descritiva. Secretaria-Geral do Ministério da Educação, 14 de Março de 2005.

AAVV (2003). SIDIME – Sistema Integrado de Documentação e informação do Ministério da Educação. Secretaria-Geral do Ministério da Educação, Setembro de 2003.

ACTAS DO COLÓQUIO APOM/76 (1979). Panorama Museológico Português. Carências e Potencialidades, realizado de 1 a 5 de Dezembro de 1976: APOM

AMOR, M. Antunes (1931). “Museu Pedagógico do Estado”. Revista Escolar, p. 434-436.

AMOR, M. Antunes (1935). “Museus Escolares”. Revista Escolar, p. 465-472.

BALLART, Josep e TRESSERRAS, Jordi (2005). Gestión del patrimonio cultural. Barcelona: Ariel Patrimonio.

BARATA, J. P. Martins e BOTAS, J.M.P. (orgs.) (2003). Património Escolar Português: preservação e salvaguarda. s.l: Gabinete do Secretário de Estado da Administração Educativa do Ministério da Educação.

BARBOSA, Ribeiro (1911). “Museus Escolares”. Revista de Educação Geral e Technica, vol. I, nº 1, Janeiro, p.45-64.

BRANDÃO, Elvira (2004). Estudo Efectuado a Propósito das Elaboração do Guia de Boas Práticas Museológicas. Dezembro de 2004 (Policopiado)

BRUNO, Cristina (1996). “Museologia e Comunicação”. Cadernos de Sociomuseologia, nº9. Lisboa: ULHT.

CAMACHO, Maria Clara (1999). Renovação Museológica e Génese dos Museus Municipais da área metropolitana de Lisboa 1974-1990. Dissertação de Mestrado em Museologia e Património apresentada à FCSH-UNL.

CAMACHO, Maria Clara, *et.at.* (2000). “Rede Portuguesa de Museus – Princípios e Intenções”. XII Encontro de Museologia e Autarquias, 26 de Outubro de 2000, Santarém. (Policopiado)

CARREÑO, Francisco Javier (2004). Curso de museología. Gijón: Ediciones TREA, S.L.

CARVALHO, Renato (2006). “Cultura global e contextos locais: a escola como instituição possuidora de cultura própria”. Revista Iberoamericana de Educación. Retirado em 5 de Agosto de 2006 da World Wide Web:
<http://www.rieoei.org/deloslectores/1434GilGomes.pdf>

CARVALHO, Rómulo (2001). História do ensino em Portugal. Desde a Fundação da Nacionalidade ate ao fim do Regime de Salazar-Caetano (3ª edição). Lisboa: Fundação Calouste Gulbenkian.

CHAGAS, Mário (2002). “Memória e Poder: dois movimentos”. Cadernos de Sociomuseologia, nº 19. Lisboa: ULHT, p. 35-67

CHERVEL, André (1998). La Culture Scolaire. Une approche historique. «Histoire de L'Education». Paris: Belin.

CHOAY, Françoise (1999). A Alegoria do Património. Lisboa: Edições 70.

COELHO, Adolfo (1882). “Eschola Modelo”. Froebel. Revista de Instrução Primária, nº 10, 2º ano, p.73-76.

DAVALLON, Jean (1992). “Le Musée est-il vraiment un média?” Publics et Musées, nº2. Lyon, p.92-124.

DAVALLON, Jean (1995). “Nouvelle Muséologie vs Muséologie? ”. Icofom Study Series, nº 25: ICOM-ICOFOM, p.153-166.

DIOGO, João Manuel (1997). Museologia Regional e Local em Portugal Ontem e Hoje: Urgência de uma Política. Lisboa: Faculdade de Ciências Sociais e Humanas da Universidade Nova de Lisboa. Dissertação de Mestrado não publicada.

ESCOLANO BENITO, Agustín (2005). “Las culturas de la escuela en España. Tres cortes historiográficos”. Pro-Posições - Dossier Cultura Escolar e Cultura Material Escolar: entre Arquivos e Museus, vol. 16, nº 1 (46), Jan/Abr. 2005, p.41-63

FARIA FILHO, *et. al* (2004). “A cultura Escolar como categoria de análise e como campo de investigação na história da educação”. Educação e Pesquisa, vol.30, nº1, Jan/Abr.2004. São Paulo, p.139-159.

FELGUEIRAS, Margarida Louro (2000). “A criação do Museu da Escola Primária no Porto. Uma experiência de constituição de fontes para a história da educação primaria em Portugal”. Revista de Educação, vol. IX, nº 2. Lisboa: Departamento de Educação da Faculdade de Ciências da Universidade de Lisboa.

FELGUEIRAS, Margarida Louro (2005). “Materialidade da cultura escolar. A importância da museologia na conservação/comunicação da herança educativa”. Pro-Posições - Dossier Cultura Escolar e Cultura Material Escolar: entre Arquivos e Museus, vol. 16, nº 1 (46), Jan/Abr. 2005, p.87-102.

FERNANDES, Rogério (2005). “Cultura de escola: entre as coisas e as memórias”. Pro-Posições - Dossier Cultura Escolar e Cultura Material Escolar: entre Arquivos e Museus, vol. 16, nº 1 (46), Jan/Abr. 2005, p.19-39.

FERNÁNDEZ, Luis Alonso (1995). Museología - Introducción a la teoría y práctica del museo. Madrid: Istmo.

FERNÁNDEZ, Luis Alonso (1999). Introducción a la nueva museología. Madrid: Alianza Editorial.

FERREIRA, Fernando Palyart Pinto (1913). “Museus Escolares”. Anuário da Casa Pia de Lisboa, p.263-272.

FERREIRA, J. Bettencourt (1892). “Ensino positivo e prático – os museus: o Museu de História Natural de Lisboa. Revista de Educação e Ensino, nº 6, ano VII, p.261-272.

FERREIRA, Maria Teresa Gomes (1979). “Museus para Quem?”. Panorama Museológico Português. Carências e Potencialidades. Actas do Colóquio APOM/76, Lisboa: APOM, p. 45-50.

FERREZ, Helena (1991). Documentação museológica: teoria para uma boa prática. Retirado em 6 de Setembro de 2006 da World Wide Web: <http://www.crnti.edu.uy/o2cursos/ferrez.doc>.

FIGUEIREDO, Fernando Pais de (1924). “Ensino Intuitivo. Museus Escolares”. Revista Escolar, nº 10, Ano 4º, p.447-454.

FILIPE, Maria da Graça (1996). «Ecomuseu no Seixal – construindo um modelo museológico». Cadernos de Sociomuseologia, nº8. Lisboa: ULHT.

FOLHAMIE. Folha Informativa Bimestral da RIHMIE, nº 1 de Outubro de 2001, nº 2 de Dezembro de 2001, nº 3 de 2002, nº 4 de 2002, nº 5 de 2002, nº 6 de Dezembro de 2003 e nº 7 de Dezembro de 2004.

GONÇALVES, A. Custodio (1992). Questões de Antropologia Social e Cultural. Porto: Edições Afrontamento.

GOUVEIA, Henrique Coutinho (1985).“Acerca do conceito e evolução dos museus regionais portugueses desde finais do século XIX ao Regime do Estado Novo”. Bibliotecas, Arquivos e Museus, vol. 1, nº1. Lisboa, p.147-184.

HEIN, George (1995). "Evaluating teaching and learning in museums" in HOOPER-GREENHILL, E (1995). Museum, Media, Message. Routledge, London and New York, p.189-203.

HEIN, George (2001). "Constructivism: more than meaning making". Museological Review, vol.7, p.1-17.

HEIN, George (2005). "The role of museums in society: education and social action". Curator, vol.48, nº 4, p. 357-363.

HERNÁNDEZ, Francisca (1998). Manual de museología. Madrid: Editorial Síntesis.

HUBERT, François, (1989). "Historique des écomusées", in RIVIÈRE. La Museologie selon Georges Henri Rivière. Paris: Dunod. p.146-154

JULIA, Dominique (1995). "A Cultura Escolar como Objecto Histórico" in SOUZA, G. (2001) Revista Brasileira de História da Educação, nº 1, Jan/Jun 2001, p.9-43.

JUNIOR, Laerthe de Moraes Abreu (2005). "Apontamentos para uma metodologia em cultura material escolar". Pro-Posições - Dossier Cultura Escolar e Cultura Material Escolar: entre Arquivos e Museus, vol. 16, nº 1 (46), Jan/Abr. 2005, p.145-164.

LAWN, Martin (2005). "A Pedagogy for the Public: the place of objects, observation, mechanical production and cupboards". Materialities of schooling. «Comparative Histories of Education». Symposium Books. Oxford: Edited by Martin Lawn e Ian Grosvenor, p.145-161.

LAWN, Martin e GROSVENOR, Ian (2005). "The materiality of schooling". Materialities of schooling. «Comparative Histories of Education». Symposium Books. Oxford: Edited by Martin Lawn e Ian Grosvenor, p.7-17.

LE GOFF, Jacques (1986). "A História do Quotidiano" in DUBY, G. et.al. (orgs.) (1986). História e Nova História. Lisboa: Teorema, p.73-82

LIMA, Adolfo (1932). Metodologia, vol. II. Lisboa: Livraria Ferin.

LIRA, Sérgio (1997). “Linhas de força da legislação portuguesa relativa a museus para os meados do século XX: os museus e o discurso político”. Comunicação apresentada no V Colóquio Galego de Museus, Melide, 20 a 22 de Novembro de 1997. Retirado em 5 de Setembro de 2006 da World Wide Web:

<http://www2.ufp.pt/~slita/artigos/comunicacaoovcoloquiogalegodemuseus.htm> (Portal de Conservação e Restauro).

LIRA, Sérgio (1998). “Os Museus e o conceito de Património: a *peça de museu* no Portugal do Estado Novo”. Comunicação apresentada no Congresso Histórico de Amarante, 3ª Sessão – Património, Arte e Arqueologia. Retirado em 21 de Agosto de 2006 da World Wide Web:

<http://www2.ufp.pt/~slira/artigos/osmuseuseoconceitodepatrimonioamarante.htm> (Portal de Conservação e Restauro).

LIRA, Sérgio (1999a). Políticas museológicas e definição do conceito de Património: Da norma legislativa à prática dos museus. Retirado em 5 de Setembro de 2006 da World Wide Web: <http://www2.ufp.pt/~slira/artigos/politicasmuseologicasguimaraesabr99.htm> (Portal de Conservação e Restauro).

LIRA, Sérgio (1999b). “Portuguese legislation on museums during the *Estado Novo*: from the First Republic inheritance to the changes of the sixties”. Museological Review, Issue 6. Leicester: University of Leicester – Museum Studies Department, p. 73-87.

LIRA, Sérgio (1999c). “Exposições temporárias no Portugal do Estado Novo: alguns exemplos de usos políticos e ideológicos”. Comunicação apresentada durante o Colóquio APOM/99 – Museologia Portuguesa, Balanço do Século (Texto Policopiado).

LIRA, Sérgio (2000). “Funções ideológicas dos museus portugueses: uma herança cultural”. Comunicação apresentada no VI Congresso de Cultura Europeia, Pamplona. Retirado em 21 de Agosto de 2006 World Wide Web:

http://www2.ufp.pt/~slira/artigos/vicongressodeculturaeuropeiapamplona.htm#_ftnrefl (Portal de Conservação e Restauro).

LIRA, Sérgio (2001). “O Estado Novo de 1945 a 1974. A ditadura nacionalista e a prática legislativa relativa aos museus: cristalização e mudança”. Seminário sobre Ditaduras Europeias, Porto, UFP.

LIRA, Sérgio (2002). “New museological concepts in Portugal during the 1960s”. Museological Review, Issue 8. Leicester: University of Leicester – Museum Studies Department, p.99-104.

MENESES, Maria de Fátima (2003). Museus e ensino – uma análise histórica sobre os museus pedagógicos e escolares em Portugal (1836-1933). Dissertação de Mestrado em Museologia e Património: Faculdade de Ciências Sociais e Humanas da Universidade Nova de Lisboa (não publicada).

MENSCH, Peter van, (1988). “Muséologie et Musées”, in Nouvelles de l’ICOM, nº3, vol.41, Paris.

MENSCH, Peter van, (1994). O Objecto de Estudo da Museologia. Rio de Janeiro: Centro de Ciências Humanas, Universidade do Rio de Janeiro.

MOGARRO, Maria João (2001). “Os museus pedagógicos em Portugal: história e actualidade”. Actas do I Foro Ibérico de Museísmo Pedagógico O museísmo pedagógico en España e Portugal: experiencias e perspectivas. Xunta da Galicia, p.85-114.

MOGARRO, Maria João (2003). Projecto – Rede de Museus Escolares de Portalegre (REMEP). (Policopiado).

MOGARRO, Maria João (2005a). Evolução e principais etapas históricas do ensino público em Portugal: uma abordagem diacrónica. Acção de Formação – Inventário do Património Cultural Móvel do Ministério da Educação. Princípios, Metodologias e Boas Práticas. Relatório Final. Museu Nacional de Etnologia, 19 de Janeiro.

MOGARRO, Maria João (2005b). “História e memória da escola”. Revista Aprender. Número especial, Outubro 2005. Portalegre: Escola Superior de Educação de Portalegre, p.91-93.

MONTEIRO, Sueli (2005). “Cultura Escolar e Imaginário”. SOUSA, Rosa Fátima de, e VALDEMARIN, Vera Teresa (Orgs.). A Cultura Escolar em Debate. Questões Conceituais, metodológicas e desafios para a pesquisa. Campinas - São Paulo: Editora Autores Associados, p.141-1155.

MONTEIRO, Joana e FIGUEIREDO, Cláudia (Coord) (2004). Roteiro de Museus. Lisboa: IPM/RPM.

MOREIRA, Isabel (1989). Museus e Monumentos em Portugal. 1772-1974. «Temas da Cultura Portuguesa», nº 14. Lisboa: Universidade Aberta.

MOUTINHO, Mário, (1989). Museus e Sociedade. Cadernos de Património 5. Monte Redondo: Museu Etnológico de Monte Redondo.

MOUTINHO, Mário, (1993). “Sobre o conceito de Museologia Social”. Cadernos de Sociomuseologia, nº 1. Lisboa: Universidade de Humanidades e Tecnologias.

MOUTINHO, Mário, (1996). “A Museologia Informal”. Boletim da Associação Portuguesa de Museologia, nº 3. Lisboa: APOM.

NABAIS, António (1985). “Le développement des écomusées au Portugal”. Museum International, nº148. Paris: UNESCO, p. 211-216.

NASCIMENTO, Rosana (1994). “Documentação museológica e comunicação”. Cadernos de Sociomuseologia, nº 3. Lisboa: Universidade Lusófona de Humanidades e Tecnologias, p.8-32.

NÓVOA, António (1995). “Uma educação que se diz nova” in NÓVOA, A. e CANDEIAS, A., Sobre a Educação Nova: cartas de Adolfo Lima a Álvaro Viana de Lemos (1923-1941). Educa-História. Lisboa: Faculdade de Psicologia e Ciências da Educação.

NÓVOA, António (coord.) (1998). Instituto Histórico da Educação. Lisboa: Ministério da Educação.

OLIVEIRA, Catarina e ALVES, Elisabete (2005). “Fazer a história da Escola Primária em Casa Branca. Projecto de Inventário e Musealização, Montemor-o-Novo”. Episteme, n.º 20. Porto Alegre, p.295-302.

OLIVEIRA, Vânia Dolores (1994). “As funções de pesquisa e documentação na museologia. VII Fórum de Museologia do Nordeste” in PRIMO, Judite e REBOUÇAS, Daniella (1999). “A documentação museológica num museu local: algumas considerações”. Cadernos de Sociomuseologia, n.º 14. Lisboa: Universidade Lusófona de Humanidades e Tecnologias, p. 11-29.

PESEZ, Jean-Marie (1978). “Histoire de la culture matérielle” in LE GOFF, J., CHARTIER, R. e REVEL, J.(dir.) (1978). La Nouvelle Histoire. Paris: Retz – C. E. P. L. p.98- 130.

PESSANHA, Eurize, et.al. (2004). “Da historia das disciplinas escolares à historia da cultura escolar: uma trajetória de pesquisa”. Revista Brasileira de Educação, n.º 27, Set-Dez 2004, p.57-69.

PESSOA, Fernando, (2001). Reflexões sobre ecomuseologia. Porto: Edições Afrontamento.

PIMENTEL, Cristina (2005). O sistema museológico português (1833-1991) – em direcção a um novo modelo teórico para o seu estudo. Lisboa: Fundação Calouste Gulbenkian e Fundação para a Ciência e Tecnologia.

PINHO, Elsa (2005). Breve Manual de Preenchimento da Ficha de Inventário Matriz. Museu Nacional de Etnologia, 19 a 25 de Janeiro.

PINHO, Elsa e FRAGOSO, Rosa (2005). Acção de Formação – Inventário do Património Cultural Móvel do Ministério da Educação. Princípios, Metodologias e Boas Práticas. Relatório Final. Museu Nacional de Etnologia, 19 a 25 de Janeiro.

PRIMO, Judite (1999a). “Pensar contemporaneamente a museologia”. Cadernos de Sociomuseologia, n.º 16. Lisboa: Universidade Lusófona de Humanidades e Tecnologias, p. 5-38.

PRIMO, Judite (1999b). *Museologia e Património: Documentos fundamentais. Cadernos de Sociomuseologia*, nº 15. Lisboa: Universidade Lusófona de Humanidades e Tecnologias.

PRO-POSIÇÕES. Dossier Cultura Escolar e Cultura Material Escolar: Entre Arquivos e Museus, vol. 16, n.º 1 (46), Janeiro/Abril de 2005. Campinas: Faculdade de Educação.

Protocolo de Colaboração entre a Secretaria-Geral do Ministério da Educação, a Direcção Regional de Educação de Lisboa e o Instituto Português de Museus, 8 de Novembro de 2004.

RAMOS, Paulo Oliveira (1993). “Breve história dos museus em Portugal” in ROCHA-TRINDADE, Maria (coord.). *Iniciação à Museologia*. Lisboa: Universidade Aberta, p.19-62.

RIVIÈRE, Georges Henri, (1989). *La Muséologie selon Georges Henri Rivière – Cours de Muséologie/Textes et témoignages*. Paris: Dunod.

RODRIGUES, António (coord.) (1999). *Património escolar. Uma cultura de sensibilidade*. Coimbra: Direcção Regional de Educação do Centro (DREC).

SAAVEDRA, Vicente Peña (2005). *Les musées pédagogiques dans le monde ibérique. Rétrospective et actualité*. Santiago de Compostela (Policopiado).

SANTOS, Maria de Lourdes Lima dos, e OLEIRO, Manuel Bairrão (Coord.) (2005). *O Panorama Museológico em Portugal [2000-2003]*. Lisboa: IPM e OAC.

SANTOS, Maria Paula Marcelino dos (2006). “Os Museus Escolares nas Escolas Secundárias Portuguesas”. *Cadernos de Sociomuseologia*, nº 24. Lisboa: Universidade Lusófona de Humanidades e Tecnologias.

SANTOS, Maria Célia (2002). “Reflexões sobre a Nova Museologia”. *Cadernos de Sociomuseologia*, nº 18. Lisboa: Universidade Lusófona de Humanidades e Tecnologias, p.87-132.

SILVA, Raquel Henriques da, *et al.* (Coord.) (2000). Inquérito aos Museus em Portugal. Lisboa: IPM e OAC.

TEIXEIRA, Madalena Braz (1985). “Os primeiros museus criados em Portugal”. Bibliotecas, Arquivos e Museus, vol. 1, nº1. Lisboa, p.185-239.

TERENAS, Feio (1883). “Museu Pedagógico Municipal de Lisboa”. Froebel. Revista de Instrução Primária, nº 16, 1ª série, 1º Ano, p.121-132.

VALDEMARIN, Vera e SOUZA, Rosa (2000). “Apresentação”. Cadernos CEDES, vol. 20, nº 52, Nov. 2000. Campinas, p.5-9.

VARINE, Hugues de, (1990). “L’ecomusée (1978)”, in Vagues, une antologie de la nouvelle museologie, vol.I. Savingny-le-Temple: MNES, Editions W. p.446-487.

VERGO, Peter (1989). The New Museology. London: Reaktion Books.

VIDIGAL, Luís (1992). “Projecto Museológico sobre Educação e Infância (PMEI) – uma experiência de investigação em curso. Cadernos do Projecto Museológico sobre Educação e Infância, nº 9. Santarém: ESEP.

VIÑAO FRAGO, A. (2001). “Fracasan las reformas educativas? La respuesta de un historiador”. Educação no Brasil: história e historiografia. Campinas – São Paulo: Autores Associados, p. 21-52.

Legislação

Decreto de 18 de Novembro de 1836, Reformas do Ensino em Portugal. 1835-1869, Tomo I – Vol. I, Ministério da Educação, p. 46-47

Sumário: Criação do Conservatório de Artes e Ofícios de Lisboa.

Decreto de 17 de Novembro de 1836, Reformas do Ensino em Portugal. 1835-1869, Tomo I – Vol. I, Ministério da Educação, p. 42-45

Sumário: Plano da Instrução Secundária.

Decreto de 10 de Abril de 1860, Reformas do Ensino em Portugal. 1835-1869, Tomo I – Vol. I, Ministério da Educação, p. 241-244.

Sumário: Regulamento para os Liceus Nacionais.

Decreto de 20 de Dezembro de 1864, Reformas do Ensino em Portugal. 1835-1869, Tomo I – Vol. I, Ministério da Educação, p. 257-265.

Sumário: Reforma do Ensino Industrial.

Decreto de 18 de Setembro de 1872, Reformas do Ensino em Portugal. 1870-1889, Tomo I – Vol. II, Ministério da Educação, p. 21-30.

Sumário: Regulamento do Instituto Industrial e Comercial de Lisboa.

Decreto de 31 de Março de 1873, Reformas do Ensino em Portugal. 1870-1889, Tomo I – Vol. II, Ministério da Educação, p. 40-47.

Sumário: Regulamento Novo dos Liceus Nacionais.

Decreto de 23 de Fevereiro de 1888, Reformas do Ensino em Portugal. 1870-1889, Tomo I – Vol. II, Ministério da Educação, p. 243-253.

Sumário: Regulamento das Escolas Industriais e de Desenho Industrial.

Decreto de 8 de Outubro de 1891, do Ensino em Portugal. 1890-1899, Tomo I – Vol. III, Ministério da Educação, p. 57-79.

Sumário: Decreto Reorganizando o Ensino Industrial e Comercial.

Decreto nº 1 de 26 de Maio de 1911, Diário do Governo, I Série, p.2244-2247.

Decreto nº 896 de 26 de Setembro de 1914, Diário de Governo, I Série, nº 175, p. 889.

Decreto nº 20 985 de 7 de Março de 1932, Diário do Governo, I Série, nº 56, p.421-436.

Sumário: Institui o Conselho Superior de Belas Artes e extingue os Conselhos de Arte e Arqueologia das três circunscrições.

Decreto-Lei nº 26 611 de 19 de Maio de 1936, Diário do Governo, I Série, nº 116, p.536-547.

Sumário: Aprova o regimento da Junta de Educação Nacional.

Decreto-Lei nº 46 758 de 18 de Dezembro de 1965, Diário do Governo, I Série, nº 286, p.1696-1705.

Sumário: Promulga o Regulamento Geral dos Museus de Arte, História e Arqueologia.

Decreto-Lei nº 45/80 de 20 de Março de 1980, Diário do Governo, I Série, nº 67, p.493-501.

Sumário: Reestrutura os serviços e os quadros de pessoal dos museus dependentes da Direcção-Geral do Património Cultural

Lei nº 13/85 de 6 de Julho, Diário da República, I Série, nº 153, p.1865-1874.

Sumário: Património cultural português

Decreto-Lei nº 278/91 de 9 de Agosto, Diário da República, I Série nº 182, p.3999-4005.

Sumário: Cria o Instituto Português de Museus.

Disp. 137/ME/96 de 17 de Julho, Diário da República, II Série, nº 164, p.9751-9752.

Decreto-Lei nº 143/96 de 26 de Agosto, Diário da República, I Série, nº 197, p.2686-2694.

Sumário: Aprova a Lei Orgânica da Secretaria-Geral do Ministério da Educação

Disp. 218/ME/96 de 25 de Setembro, Diário da República, II Série, nº 223, p.13 438

Disp. 11/SEAE/97 de 4 de Abril de 1997, Diário da República, II Série, nº 79, p.4013-4015.

Decreto-Lei nº 206/98 de 13 de Julho, Diário da República, I Série, nº159, p.3325-3329.

Sumário: Cria o Instituto Histórico da Educação, organismo de coordenação e execução da política do Ministério da Educação no domínio da salvaguarda e valorização do património histórico da educação.

Decreto-Lei n° 398/99 de 13 de Outubro, Diário da República, I Série, n° 239, p.6892-6901.
Sumário: Altera o Decreto-Lei n.º 161/97, de 26 de Junho, que aprova a orgânica do Instituto Português de Museus

Despacho n° 3543/2001 de 20 de Fevereiro, Diário República, II Série, n° 43, p.3408-3410:
Sumário: alteração ao Programa de Preservação e Salvaguarda do Património Escolar Português.

Lei n° 107/2001 de 8 de Setembro, Diário da República, I Série, n°209, p.5808-5829:
Sumário: Estabelece as bases da política e do regime de protecção e valorização do património cultural

Despacho n° 19 588/2002 de 4 de Setembro de 2002, Diário da República, II Série, n°204, p.15 214.

Decreto-Lei n° 208/2002 de 17 de Outubro, Diário da República, I Série, n° 240, p.6790-6807.

Sumário: Aprova a orgânica do Ministério da Educação.

Decreto Regulamentar n° 12/2004 de 28 de Abril, Diário da República, I Série, n° 100, p.2634-2637.

Sumário: Aprova a orgânica da Secretaria-Geral do Ministério da Educação.

Lei n° 47/2004 de 19 de Agosto, Diário da República, I Série n° 195, p.5379-5394.

Sumário: Aprova a Lei-quadro dos Museus Portugueses.

Despacho n° 19 597/2004 de 17 de Setembro, Diário da República, II Série, n° 220, p.4126.

Anexo I - Quadro síntese do estudo “A museologia em meio escolar como instrumento de apoio ao ensino-aprendizagem” (SANTOS, 2006)

Anexo II – Quadro de competências e organogramas da SGME

Anexo III – Arquitectura do Portal SIDIME

Anexo IV – Conceitos de Património Cultural e de Museu na legislação portuguesa

Anexo V – Quadro de resultados do Inventário do Património Museológico da Educação

Anexo VI – Quadro de resultados do Inventário do Património Museológico da Educação para os “materiais didácticos”

Anexo VI – Quadro de resultados do Inventário do Património Museológico da Educação para os “instrumentos científicos”

Anexo I

Quadro síntese do estudo “A museologia em meio escolar como instrumento de apoio ao ensino-aprendizagem” (SANTOS, 2006)

ESCOLAS SECUNDÁRIAS

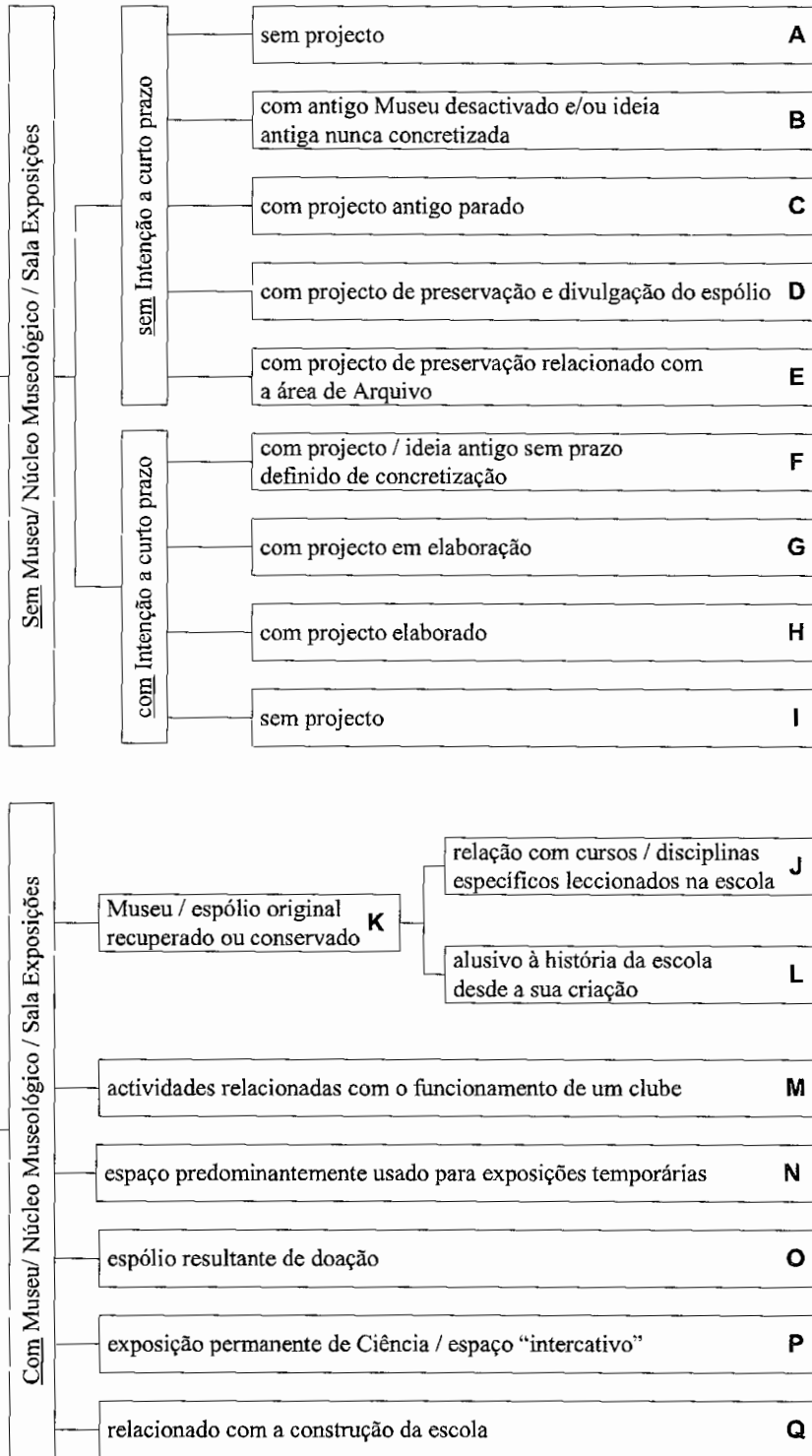

Anexo II

Quadro de competências e organogramas da SGME

Organograma da Secretaria-Geral em 2003 (SIDIME – Secretaria Geral do Ministério da Educação, Setembro de 2003)

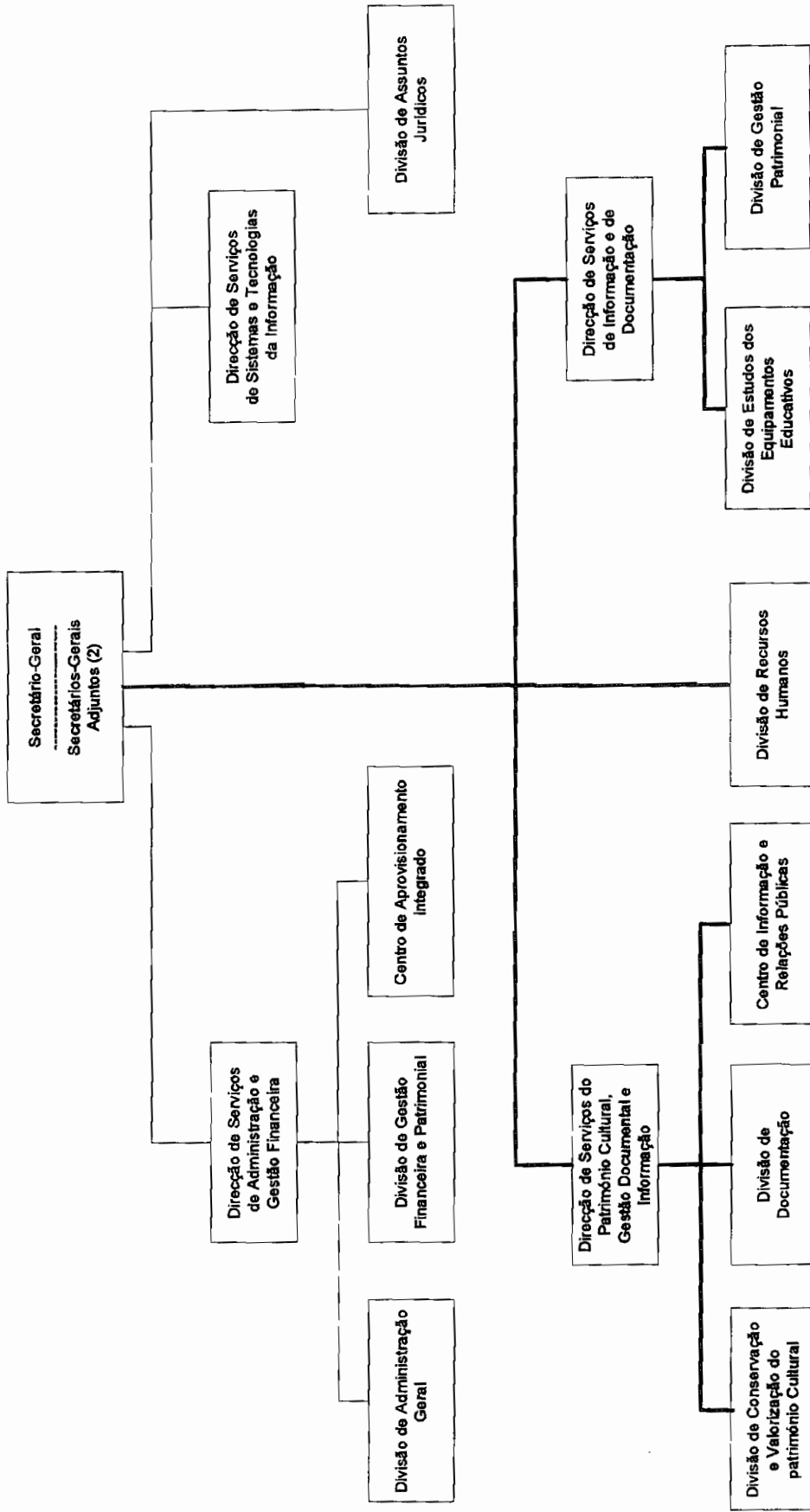

**Organograma da Secretaria-Geral do Ministério da Educação
(Decreto-Regulamentar nº 12/2004, de 28 de Abril)**

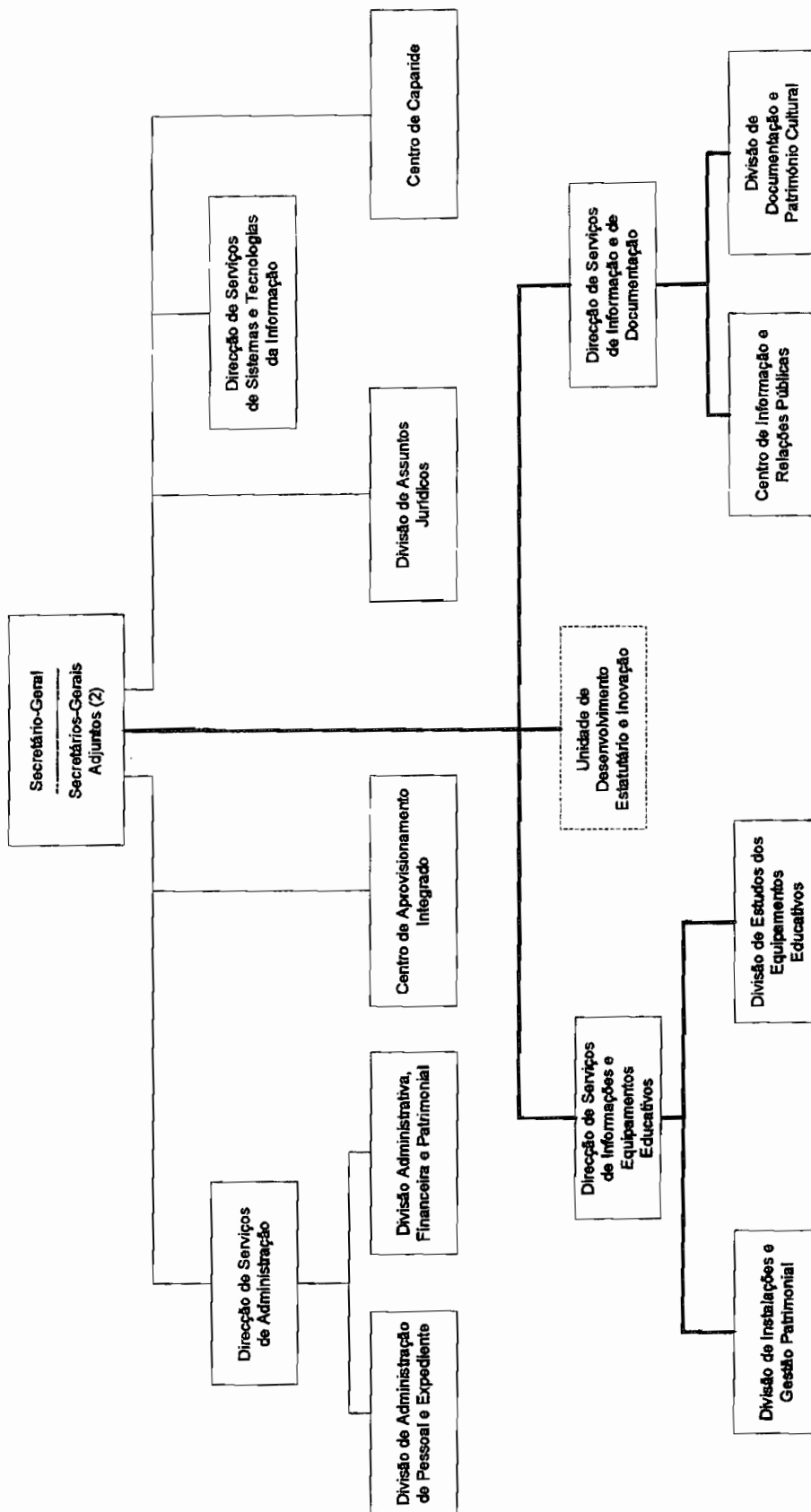

Anexo III

Arquitectura do Portal SIDIME

SIDIME
(Sistema Integrado de Documentação e Informação do Ministério da Educação)*

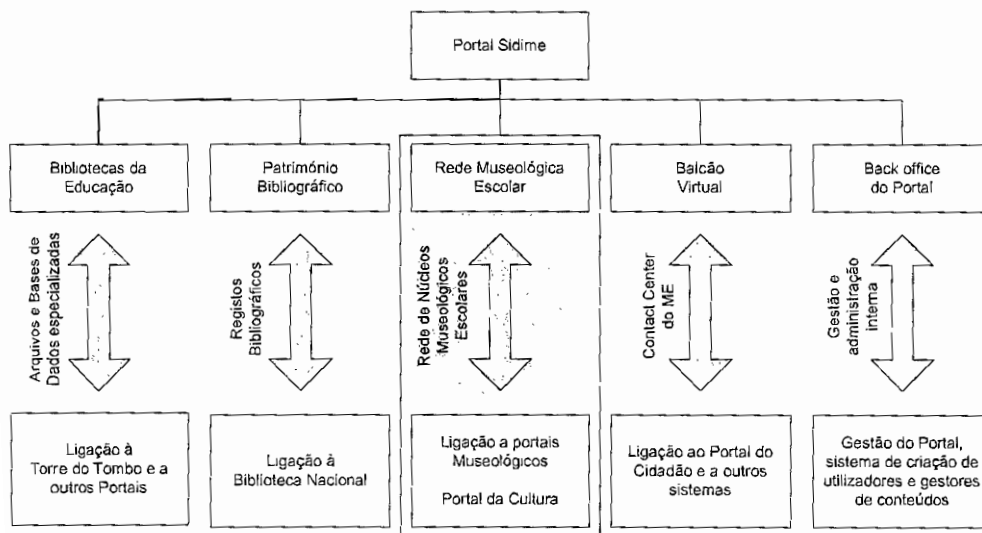

* AAVV (2003). SIDIME – Sistema Integrado de Documentação e informação do Ministério da Educação. Secretaria-Geral do Ministério da Educação, Setembro de 2003.

Anexo IV

Conceitos de Património Cultural e de Museu na legislação portuguesa

Conceitos de Património Cultural e de Museu na Legislação Portuguesa.

Diploma	Palavras-Chave/Definições de conceitos	Observações
<p>Decreto n° 1 de 26 de Maio de 1911</p>	<p>Obras que devem ser expostas nos Museus:</p> <ul style="list-style-type: none"> ▪ As que reflectam a arte portuguesa numa dimensão nacional; ▪ As obras dos pensionistas dignas de serem expostas; ▪ Património do Estado; ▪ Doações particulares. <p>Atribuições do Museu:</p> <ul style="list-style-type: none"> ▪ Preservação ▪ Educação ▪ Exibição/divulgação <p><i>“Guiado por um espírito moderno, o Governo sabe bem quanto o país tem a lucrar com essa disseminação das obras de arte e quanto perderia grande parte d’ellas, uma vez que fosse feita a sua remoção, por lhes faltar assim o ambiente para que foram criadas e em que attingem, consequentemente, o máximo brilho”</i></p> <p>Todo o património que não pudesse ser movido deveria ficar no <i>“logar de origem, embora sob a guarda e inspecção, absolutamente indispensáveis, dos Conselhos a cuja área pertençam”</i></p> <p>Pretende-se contribuir para a <i>“educação regional do povo e a riqueza publica geral e local, por serem essas obras, depois de tratadas e devidamente exhibidas e conhecidas, um innegavel atractivo para o touriste nacional e estrangeiro”</i></p>	
<p>Decreto n° 20 985 de 7 de Março de 1932</p>	<p>Valores que norteiam a selecção de bens móveis a inventariar:</p> <ul style="list-style-type: none"> ▪ Valor artístico; ▪ Valor histórico; ▪ Valor arqueológico; ▪ Valor numismático. <p>Colecções de museus:</p> <ul style="list-style-type: none"> ▪ Tesouros de arte sacra; ▪ Objectos com valor artístico, histórico ou arqueológico. <p>Direcção-Geral do Ensino Superior e Belas-Artes deve guardar e conservar o:</p> <ul style="list-style-type: none"> ▪ Património artístico; <p>Património arqueológico.</p>	<p>Obras de autores vivos não são tidas para inventário;</p> <p>Ministério da Instrução Pública</p>

Diploma	Palavras-Chave/Definições de conceitos	Observações
<p>Decreto-lei nº 26 611 de 19 de Maio de 1936</p>	<p>Junta Nacional de Educação (6ª secção) deve sistematizar e promover o desenvolvimento do:</p> <ul style="list-style-type: none"> ▪ Património estético; ▪ Património arqueológico; ▪ Património histórico; ▪ Património bibliográfico. <p><i>“Desenvolver o culto de toda a obra de arte, natural ou humana, pela constituição de núcleos locais de protecção estética (...)”</i></p> <p>Valores que norteiam a selecção de bens móveis a inventariar:</p> <ul style="list-style-type: none"> ▪ Valor estético; ▪ Valor histórico. 	<p>São atribuídas competências de preservação às entidades locais</p> <p>Obras de autores vivos não são tidas para inventário;</p> <p>Ministério da Educação Nacional</p>
<p>Decreto-lei nº 46 758 de 18 de Dezembro de 1965</p>	<p>Funções do Museu:</p> <p><i>“(...)assegurar a conservação das obras de arte (...). Mas o segundo fim de um museu, tão essencial como o primeiro, consiste em expor, valorizar, fazer conhecer e apreciar as obras (...) devem desempenhar uma missão científica e artística ao mesmo tempo que uma missão educativa e social. (...) deve ser um organismo cultural ao serviço da comunidade”.</i></p> <p><i>“a novas responsabilidades aos, pois, chamados os museus.”</i></p> <p><i>“(...) deverão, por todos os meios ao seu alcance, atrair visitantes e sobre eles exercer uma acção pedagógica eficiente”</i></p> <p><i>“Os museus têm a seguinte finalidade geral:</i></p> <ol style="list-style-type: none"> 1) Conservar e ampliar as colecções de objectos com valor artístico, histórico e arqueológico; 2) Expor ao público as espécies que melhor possam contribuir para a formação do seu espírito e para a educação da sua sensibilidade; 3) Realizar trabalhos de indagação artística, histórica e arqueológica e facultar elementos de estudo aos investigadores; 4) Constituírem-se em centros activos de divulgação cultural, solicitando constantemente o público e esclarecendo-o” 	<p>Direcção-Geral do Ensino Superior e das Belas-Artes</p> <p>Ministério da Educação Nacional</p>
<p>Decreto-lei nº 45/80 de 20 de Março de 1980</p>	<p>Definição de Museu:</p> <p><i>“Os museus dependentes da Direcção-Geral do Património Cultural são instituições permanentes, ao serviço da sociedade e do seu desenvolvimento, sem fins lucrativos e abertos ao público, que fazem investigação sobre os testemunhos materiais do homem e do seu meio ambiente, ao mesmo tempo que os adquirem, conservam e muito especialmente os expõem para fins de estudo, educação e recreio”</i></p>	<p>Presidência do Conselho de Ministros e Ministério das Finanças e do Plano</p>

Diploma	Palavras-Chave/Definições de conceitos	Observações
	<p>b) <i>As obras de pintura, escultura e desenho, os têxteis, as espécies organológicas, os utensílios ou os objectos de valor artístico, científico ou técnico;</i></p> <p>c) <i>Os manuscritos valiosos, os livros raros, particularmente os incunábulo, documentos e publicações de interesse especial nos domínios científico, artístico ou técnico, incluindo as espécies fotográficas, cinematográficas, registos sonoros e outros;</i></p> <p>d) <i>Todos os bens do passado ou do presente, de natureza religiosa ou profana que forem considerados de valor nos domínios científico, artístico ou técnico.</i>"</p> <p>Conservação e valorização do património cultural: <i>"(...) as populações deverão ser associadas às medidas de protecção e de conservação e solicitadas a colaborar na dignificação, defesa e fruição do património cultural"</i> <i>"(...) serão tomadas mediadas adequadas à promoção e realce do valor cultural e educativo do património cultural, como motivação fundamental da sua protecção, conservação, revalorização e fruição, sem deixar de ter em conta o valor sócio-económico desse mesmo património, na sua qualidade de recurso activo numa dinâmica de desenvolvimento do País"</i></p>	
<p>Lei nº 107/2001 de 6 de Julho de 2001</p>	<p>Património cultural: <i>"(...) integram o património todos os bens que, sendo testemunhos com valor de civilização ou de cultura portadores de interesse cultural relevante, devam ser objecto de especial protecção e valorização. (...)"</i></p> <p>Interesse cultural dos bens que integram o património cultural:</p> <ul style="list-style-type: none"> ▪ Histórico; ▪ Paleontológico; ▪ Arqueológico; ▪ Arquitectónico; ▪ Linguístico; ▪ Documental ▪ Artístico; ▪ Etnográfico; ▪ Científico; ▪ Social; ▪ Industrial; ▪ Técnico. <p>Valores do património cultural:</p> <ul style="list-style-type: none"> ▪ Memória; ▪ Antiguidade; ▪ Autenticidade; ▪ Originalidade; ▪ Raridade; ▪ Singularidade; ▪ Exemplaridade. 	<p>Assembleia da República</p>

Diploma	Palavras-Chave/Definições de conceitos	Observações
	<p>Funções museológicas:</p> <ul style="list-style-type: none"> ▪ Estudo e investigação; ▪ Incorporação; ▪ Inventário e documentação; ▪ Conservação; ▪ Segurança; ▪ Interpretação e exposição; ▪ Educação. 	
<p>Decreto n° 19/2006 de 18 de Julho de 2006</p>	<p>Critérios de classificação de bens de interesse nacional:</p> <ul style="list-style-type: none"> ▪ Insostituíveis (perda ou degradação constituía dano irreparável para o património cultural); ▪ Valor patrimonial de excepção; ▪ Testemunho de civilização e cultura; ▪ Valor universal, passível de integração num regime ou sistema de formas de protecção de âmbito internacional; ▪ Autores estrangeiros que, pela raridade e exemplaridade da cultural ocidental ou outras culturas, se imponha cometer ao Estado português a obrigação da sua protecção; ▪ Proveniência, contexto cultural de produção, percurso histórico, artístico ou cultural e social, incorporação em contexto museológico, a sua relação com outros bens e contextos de produção, obras síntese e exemplos do expoente de uma cultural ou expressão e produção artística; ▪ Herança cultural visando o enriquecimento das sucessivas gerações, a fruição e a democratização da cultural, 	<p>Ministério da Cultura</p>

Anexo V

Quadro de resultados do Inventário do Património Museológico da Educação

Nº Inventário	Escola / Instituição	Categoria	Subcategoria	Denominação / Título	Autor / Produção	Datação
ME/401018/29	Escola S. de Bocage	Instrumentos científicos	Física	Termógrafo (meteorologia)	Berlin-Steglitz	Anterior a 1942
ME/401018/3	Escola S. de Bocage	Instrumentos científicos	Física	Dinamómetro angular (pesos e medidas)	Desconhecido	Anterior a 1942
ME/401018/20	Escola S. de Bocage	Instrumentos científicos	Física	Higrometro de Saussure (meteorologia)	Desconhecido	Anterior a 1942
ME/401018/31	Escola S. de Bocage	Instrumentos científicos	Física	Manómetro de ar comprimido (meteorologia)	Desconhecido	Anterior a 1942
ME/401018/32	Escola S. de Bocage	Instrumentos científicos	Física	Higrometro de Saussure (meteorologia)	Desconhecido	Anterior a 1942
ME/401018/33	Escola S. de Bocage	Instrumentos científicos	Física	Termómetro (meteorologia)	Desconhecido	Anterior a 1942
ME/401018/34	Escola S. de Bocage	Instrumentos científicos	Física	Ponte de Wheatstone (electricidade)	S. te des Etablissements Ducretet, Paris	1864-1898
ME/401018/36	Escola S. de Bocage	Instrumentos científicos	Física	Caixa grande de resistências com cavilhas (electricidade)	Les Fils D'Émile Deyrolle, Paris	1922-1930/1931
ME/401018/37	Escola S. de Bocage	Instrumentos científicos	Física	Termógrafo (meteorologia)	Paris	Anterior a 1942
ME/401018/38	Escola S. de Bocage	Instrumentos científicos	Física	Máquina pneumática (mecânica)	Desconhecido	Anterior a 1942
ME/401018/39	Escola S. de Bocage	Instrumentos científicos	Física	Grafonola (actística)	The Columbia Graphophone Co., L ^a , England	Anterior a 1942
ME/401018/4	Escola S. de Bocage	Instrumentos científicos	Física	Aparelho de Ingenhousz (calorimetria)	Deyrolle - Paris	Anterior a 1942
ME/401018/40	Escola S. de Bocage	Instrumentos científicos	Física	Fole actístico (actística)	Maxz Kohl A. G. Chemitz	Anterior a 1942
ME/401018/41	Escola S. de Bocage	Instrumentos científicos	Física	Barómetro aneróide de Vidi (meteorologia)	Desconhecido	Anterior a 1942
ME/401018/42	Escola S. de Bocage	Instrumentos científicos	Física	Barómetro registador (meteorologia)	R. Fuess-Berlin-Steglitz	Anterior a 1942
ME/401018/5	Escola S. de Bocage	Instrumentos científicos	Física	Anel de S ^o Gravesande (calorimetria)	Deyrolle-Paris	Anterior a 1942
ME/401018/6	Escola S. de Bocage	Instrumentos científicos	Física	Hemisférios de Magdeburgo (mecânica)	Desconhecido	Anterior a 1942
ME/401018/7	Escola S. de Bocage	Instrumentos científicos	Física	Garrafa de Leyde (electricidade)	Desconhecido	Anterior a 1942
ME/401018/8	Escola S. de Bocage	Instrumentos científicos	Física	Electroscópio (electricidade)	Pimentel e Casquilho Lda - Lisboa	Anterior a 1942
ME/401018/9	Escola S. de Bocage	Instrumentos científicos	Física	Pilha de Volta (electricidade)	Les Fils d'Émile Deyrolle, Paris	Anterior a 1942
ME/401857/1	Escola S. de Gil Vicente	Pinura	História	Retrato do Primeiro Reitor do Lyceu de Gil Vicente (1914-1917)/sem título	António Carmeto	Século XX Fim do século XIX/Início do século XX
ME/401857/10	Escola S. de Gil Vicente	Materiais didácticos	História	Quadro parietal da coleção Tableaux de géologie & paléontologie/Époque quaternaire - Vertébrés	M. Gaston Bonnier	Século XX Fim do século XIX/Início do século XX

Nº Inventário	Escola / Instituição	Categoria Instrumentos científicos	Subcategoria	Denominação / Título	Autor / Produção	Datação
ME/401857/100	Escola S. de Gil Vicente	Instrumentos científicos	Física	Central Térmica (Modelo Pedagógico)	Portugal	Início século XX
ME/401857/106	Escola S. de Gil Vicente	Materiais didáticos	Botânica	Quadro parietal de botânica/Castanheiro e carvalho	Eugen Warming e Vilhelm Balslev	Fim do século XIX / início do século XX
ME/401857/107	Escola S. de Gil Vicente	Materiais didáticos	Botânica	Quadro parietal de botânica/Castanheiro da Índia	Eugen Warming e Vilhelm Balslev	Fim do século XIX / início do século XX
ME/401857/108	Escola S. de Gil Vicente	Materiais didáticos	Botânica	Quadro parietal de botânica/Polinização pelos insectos	Eugen Warming ; Vilhelm Balslev	Fim do século XIX / início do século XX
ME/401857/109	Escola S. de Gil Vicente	Materiais didáticos	Botânica	Quadro parietal de botânica/A ervaíheira	Eugen Warming ; Vilhelm Balslev	Fim do século XIX / início do século XX
ME/401857/111	Escola S. de Gil Vicente	Materiais didáticos	História	Quadro parietal da coleção Tableaux de géologie & paléontologie/Epoque quaternaire - homme pré-historique	M. Gaston Bonnier	Fim do século XIX / início do século XX
ME/401857/110	Escola S. de Gil Vicente	Materiais didáticos	Botânica	Quadro parietal de botânica/A raiz	Eugen Warming ; Vilhelm Balslev	Fim do século XIX / início do século XX
ME/401857/111	Escola S. de Gil Vicente	Materiais didáticos	Botânica	Quadro parietal de botânica/Túlipa, Narciso e Cebola	Eugen Warming e Vilhelm Balslev	Fim do século XIX / início do século XX
ME/401857/112	Escola S. de Gil Vicente	Materiais didáticos	Botânica	Quadro parietal de botânica/Trigo- Aveia- Centeio	Eugen Warming ; Vilhelm Balslev	Fim do século XIX / início do século XX
ME/401857/113	Escola S. de Gil Vicente	Materiais didáticos	Botânica	Quadro Parietal de botânica/Frutos (Avelta)	Eugen Warming ; Vilhelm Balslev	Fim do século XIX / início do século XX
ME/401857/114	Escola S. de Gil Vicente	Materiais didáticos	Botânica	Quadro parietal de botânica/Bétula, Zelha, Tília , Silva e Freixo	Eugen Warming ; Vilhelm Balslev	Fim do século XIX / início do século XX
ME/401857/115	Escola S. de Gil Vicente	Materiais didáticos	Botânica	Quadro parietal de botânica/Fimheiro, Abeto e Cedro	Eugen Warming ; Vilhelm Balslev	Fim do século XIX / início do século XX
ME/401857/116	Escola S. de Gil Vicente	Materiais didáticos	Botânica	Quadro parietal de botânica/2 plantas diferentes e a Urtiga	Eugen Warming ; Vilhelm Balslev	Fim do século XIX / início do século XX
ME/401857/117	Escola S. de Gil Vicente	Materiais didáticos	Botânica	Quadro parietal de botânica/Cerejeira e Roseira	Eugen Warming ; Vilhelm Balslev	Fim do século XIX / início do século XX
ME/401857/118	Escola S. de Gil Vicente	Materiais didáticos	Botânica	Quadro parietal de botânica/Feto, Musgo e Cogumelos	Eugen Warming ; Vilhelm Balslev	Fim do século XIX / início do século XX

Nº Inventário	Escola / Instituição	Categoria	Subcategoria	Denominação / Título	Autor / Produção	Datação
ME/401857/119	Escola S. de Gil Vicente	Materiais didáticos	Botânica	Quadro parietal de botânica/"Amor-dos-homens"	Eugen Warming e Vilhelm Balslev	Fim do século XIX / início do século XX
ME/401857/12	Escola S. de Gil Vicente	Materiais didáticos	História	Quadro parietal de Geologia/Classe des reptiles du terrain secondaire	Emile Deyrolle	Fim do século XIX/início do século XX
ME/401857/120	Escola S. de Gil Vicente	Materiais didáticos	Botânica	Quadro parietal de botânica/Bule-Bule	Eugen Warming e Vilhelm Balslev	Fim do século XIX / início do século XX
ME/401857/121	Escola S. de Gil Vicente	Materiais didáticos	Botânica	Quadro parietal de botânica/Corriola, Borragem e Campânula	Eugen Warming e Vilhelm Balslev	Fim do século XIX / início do século XX
ME/401857/122	Escola S. de Gil Vicente	Materiais didáticos	Botânica	Quadro parietal de botânica/Lirio-do-campo e lirio amarelo	Eugen Warming e Vilhelm Balslev	Fim do século XIX / início do século XX
ME/401857/123	Escola S. de Gil Vicente	Materiais didáticos	Botânica	Quadro parietal de botânica/Amor-perfeito e Malva silvestre	Eugen Warming e Vilhelm Balslev	Fim do século XIX / início do século XX
ME/401857/124	Escola S. de Gil Vicente	Materiais didáticos	Botânica	Quadro parietal de botânica/Máctetra e azaroleira	Eugen Warming e Vilhelm Balslev	Fim do século XIX / início do século XX
ME/401857/125	Escola S. de Gil Vicente	Materiais didáticos	Botânica	Quadro parietal de botânica/Choupos	Eugen Warming e Vilhelm Balslev	Fim do século XIX / início do século XX
ME/401857/126	Escola S. de Gil Vicente	Materiais didáticos	Botânica	Quadro parietal de botânica/Cavalinha	Eugen Warming e Vilhelm Balslev	Fim do século XIX / início do século XX
ME/401857/127	Escola S. de Gil Vicente	Instrumentos científicos	Física	Bate-estacas/sem título	Lisboa	Início do século XX
ME/401857/129	Escola S. de Gil Vicente	Materiais didáticos	Geologia	Quadro parietal de Geologia/Formação Cráticea	K. G. Lutz	Início do século XX. Finais do século XIX e início do século XX
ME/401857/131	Escola S. de Gil Vicente	Instrumentos científicos	Física	Esfera oca de Coulomb com duas calotes	Desconhecido	Fim do século XIX/início do século XX
ME/401857/132	Escola S. de Gil Vicente	Instrumentos científicos	Física	Descarregador universal	Ateliers Ducretet E. Roger	Início do século XX
ME/401857/133	Escola S. de Gil Vicente	Instrumentos científicos	Física	Parafuso sem fim	Lisboa	Finais do século XIX e princípio do século XX
ME/401857/134	Escola S. de Gil Vicente	Instrumentos científicos	Física	Roda de ângulo cónico (Física)	Officina de instrumentos de precisão	Finais do século XIX e princípio do século XX
ME/401857/135	Escola S. de Gil Vicente	Instrumentos científicos	Mecânica	Conversor de movimento (Mecânica)	Desconhecido	Finais do século XIX

Nº Inventário	Escola / Instituição	Categoria	Subcategoria	Denominação / Título	Autor / Produção	Datação
ME/401857/136	Escola S. de Gil Vicente	Instrumentos científicos	Hidrostatica	Aparelho de Haldat	40, rue du Bac,46	Finals do século XIX, início do século XX
ME/401857/137	Escola S. de Gil Vicente	Instrumentos científicos	Fisica	Vaso de Leiden (Electrostática)	Desconhecido	Início do século XX
ME/401857/138	Escola S. de Gil Vicente	Instrumentos científicos	Fisica	Mesa de Ampère (Electromagnetismo)	Desconhecido	Início do século XX
ME/401857/144	Escola S. de Gil Vicente	Materiais didácticos	Biologia	Quadro parietal de alimentação e higiene/Proportion des substances complémentaires dans les aliments - II	Desconhecido	1920/1930
ME/401857/146	Escola S. de Gil Vicente	Materiais didácticos	Biologia	Quadro parietal de alimentação e higiene/Gehalt der Nahrungsmittel an Mineralstoffen /Percentage de minerais nos produtos alimentares.	Desconhecido	1920/1930
ME/401857/148	Escola S. de Gil Vicente	Materiais didácticos	Biologia	Quadro parietal de alimentação e higiene/Der Kreislauf der Stoffe in der Natur	Desconhecido	1920/1930
ME/401857/150	Escola S. de Gil Vicente	Materiais didácticos	Biologia	Quadro parietal de alimentação e higiene/Eiweiß-und wassergehalt/verschiedener Nahrungsmittel	Desconhecido	1920/1930
ME/401857/154	Escola S. de Gil Vicente	Materiais didácticos	Biologia	Quadro parietal de alimentação e higiene/Die Zubereitung von Gemuse und kartoffeln in der Küche	Desconhecido	1920/1930
ME/401857/156	Escola S. de Gil Vicente	Materiais didácticos	Botânica	Quadro parietal ilustrado de plantas de outros países/Nicotiana tabacum Linné (tabaco)	O. W. Thomé	Final do século XIX / Início do século XX
ME/401857/158	Escola S. de Gil Vicente	Materiais didácticos	Botânica	Quadro parietal ilustrado de plantas de outros países/Kakabaum (Theobroma Cacao Linné) Naturlische grosse	O. W. Thomé	Final do século XIX / Início do século XX
ME/401857/163	Escola S. de Gil Vicente	Materiais didácticos	Botânica	Quadro parietal ilustrado de plantas de outros países/Ceylonischer Zimtbaum (Cinnamomum Ceylanicum Breyer)	O. W. Thomé	Final do século XIX/Início do século XX
ME/401857/166	Escola S. de Gil Vicente	Materiais didácticos	Botânica	Quadro parietal ilustrado de plantas de outros países/Gewurznelkenbaum (Jambosacaryophyllus Niedenzu)	O. W. Thomé	Final do século XIX/Início do século XX
ME/401857/167	Escola S. de Gil Vicente	Materiais didácticos	Botânica	Quadro parietal ilustrado de plantas de outros países/Echter Ingwer (Zingiber Officinale Roscoe)	O. W. Thomé	Final do século XIX/Início do século XX
ME/401857/168	Escola S. de Gil Vicente	Materiais didácticos	Botânica	Quadro parietal ilustrado de plantas de outros países/Muskamusbäum (Murrastica Fragans Hourthym)	O. W. Thomé	Final do século XIX/Início do século XX
ME/401857/169	Escola S. de Gil Vicente	Materiais didácticos	Botânica	Quadro parietal ilustrado de plantas de outros países/Fieberfidenbaum (Cinchona Calisaya, Var. Josephiana Weddell)	O. W. Thomé	Final do século XIX/Início do século XX
ME/401857/17	Escola S. de Gil Vicente	Materiais didácticos	Biologia	Quadro parietal ilustrativo de Primeiros Socorros	Desconhecido	1920-1930

Nº Inventário	Escola / Instituição	Categoria	Subcategoria	Denominação / Título	Autor / Produção	Datação
ME/401857/194	Escola S. de Gil Vicente	Materiais didáticos	Botânica	Quadro parietal ilustrado de plantas de outros países/Brechmussbaum (Strychnos Nux Vomica Linné).	O. W. Thomé	Final do século XIX/Início do século XX
ME/401857/195	Escola S. de Gil Vicente	Materiais didáticos	Botânica	Quadro parietal ilustrado de plantas de outros países/Mohrenhirse (Andropogon Sorghum Brotero var. Durraha) - milho paíço preto	O. W. Thomé	Final do século XIX/Início do século XX
ME/401857/196	Escola S. de Gil Vicente	Materiais didáticos	Botânica	Quadro parietal ilustrado de plantas de outros países/Erdmandel (Cyperus Esculentus Linné)- Negethis (Fennisetum Typhoide)	O. W. Thomé	Final do século XIX/Início do século XX
ME/401857/197	Escola S. de Gil Vicente	Materiais didáticos	Botânica	Quadro parietal ilustrado de plantas de outros países/Afrikanische Olpalme (Elaeis Guineensis Linné)	O. W. Thomé	Final do século XIX/Início do século XX
ME/401857/198	Escola S. de Gil Vicente	Materiais didáticos	Botânica	Quadro parietal ilustrado de plantas de outros países/Kleinfuchtige Elfebeinpalm (Phytelephas Microcarpa ruiz et Pavon)	O. W. Thomé	Final do século XIX/Início do século XX
ME/401857/200	Escola S. de Gil Vicente	Materiais didáticos	Cartografia	Mapa geomorfológico/Carta de Portugal	J.E.Victória Pereira	Anos 50
ME/401857/201	Escola S. de Gil Vicente	Materiais didáticos	Geografia	Ciclo periódico da noite - Fases da lua	Paris	Séculos XIX- XX
ME/401857/202	Escola S. de Gil Vicente	Materiais didáticos	Botânica	Quadro parietal ilustrado de plantas de outros países/Echter Gummigutbaum (Garcinia Hamburghoemer L.)	O. W. Thomé	Final do século XIX/Início do século XX
ME/401857/203	Escola S. de Gil Vicente	Materiais didáticos	Botânica	Quadro parietal ilustrado de plantas de outros países/Malobar-Cardamome (Elettaria Cardamomum White et Maton)	O. W. Thomé	Final do século XIX/Início do século XX
ME/401857/204	Escola S. de Gil Vicente	Materiais didáticos	Botânica	Quadro parietal ilustrado de plantas de outros países/Amerikanischer Kopalbaum Iokusbaum (Hymenaea Courbaril L.)	O. W. Thomé	Final do século XIX/Início do século XX
ME/401857/205	Escola S. de Gil Vicente	Materiais didáticos	Botânica	Quadro parietal ilustrado de plantas de outros países/Kampechholzbaum (Haematoxylon Campecheanum Linné)	O. W. Thomé	Final do século XIX/Início do século XX
ME/401857/206	Escola S. de Gil Vicente	Materiais didáticos	Botânica	Quadro parietal ilustrado de plantas de outros países/Kretiscer Traganstauch (Astragalus Creticus Lamark)	O. W. Thomé	Final do século XIX/Início do século XX
ME/401857/207	Escola S. de Gil Vicente	Materiais didáticos	Botânica	Quadro parietal ilustrado de plantas de outros países/Erdmuss (Arachis Hypogaea Linné)	O. W. Thomé	Final do século XIX/Início do século XX
ME/401857/208	Escola S. de Gil Vicente	Materiais didáticos	Botânica	Quadro parietal ilustrado de plantas de outros países/Maté-Pflanze, Paraguay-Theestrauch (Lex. Paraguariensis St.Hilaire)	O. W. Thomé	Final do século XIX/Início do século XX
				Quadro parietal ilustrado de plantas de outros países/Affenbrotbaum (Adansonia Digitata Linné) nach Curtis u. Hooker	O. W. Thomé	Final do século XIX/Início do século XX

Nº Inventário	Escola / Instituição	Categoria	Subcategoria	Denominação / Título	Autor / Produção	Datação
ME/401857/209	Escola S. de Gil Vicente	Materiais didáticos Instrumentos científicos	Botânica	Quadro parietal ilustrado de plantas de outros países/Afrkanischer Buttersbaumk, (Butyrospermum Parkii Kotschy)Mahwabbaum (Illipe latifolia engler)	O. W. Thomé	Final do século XIX/início do século XX
ME/401857/21	Escola S. de Gil Vicente	Materiais didáticos	Metrologia	Barógrafo	R. Fuess Berlin	Século XX- 1925/1930
ME/401857/211	Escola S. de Gil Vicente	Materiais didáticos	Botânica	Quadro parietal ilustrado de plantas de outros países/Schonbluhende Kautschukliane (Landolphia Comorensis, var. Florida K. Schumann)	O. W. Thomé	Final do século XIX/início do século XX
ME/401857/212	Escola S. de Gil Vicente	Materiais didáticos Instrumentos científicos	Botânica	Quadro parietal ilustrado de plantas de outros países/Spatischer Pfeffer (Capsilum Longum DC.)	O. W. Thomé	Final do século XIX/início do século XX
ME/401857/214	Escola S. de Gil Vicente	Instrumentos científicos	Física	Condutor metálico - Acessório da máquina de Ramsden	Desconhecido	Séc.XIX - XX
ME/401857/215	Escola S. de Gil Vicente	Instrumentos científicos	Física	Condutor metálico - Acessório da máquina de Ramsden	Desconhecido	Séc XIX - XX
ME/401857/217	Escola S. de Gil Vicente	Instrumentos científicos	Física	Contentor. Aquecimento de líquidos (Calorimetria)	Ateliers Ducretet E. Roger	Início do Séc.XX
ME/401857/218	Escola S. de Gil Vicente	Instrumentos científicos	Física	Prisma de ângulo variável para líquidos	Ateliers Ducretet E. Roger	Início do século XX
ME/401857/219	Escola S. de Gil Vicente	Instrumentos científicos	Metrologia	Galvanómetro vertical	L. E. Knott Apparatus S.s	Fim de século XIX, início do século XX
ME/401857/220	Escola S. de Gil Vicente	Instrumentos científicos	Física	Roda de Barlow (Electromagnetismo)	Paris	Finais do século XIX
ME/401857/221	Escola S. de Gil Vicente	Instrumentos científicos	Física	Roda de Barlow (Electromagnetismo)	Paris	Finais do século XIX
ME/401857/222	Escola S. de Gil Vicente	Instrumentos científicos	Física	Compact Dissecting Microscope	Poland	Início do séc. XX
ME/401857/223	Escola S. de Gil Vicente	Instrumentos científicos	Ferramentas e utensílios profissionais	Microscópio	Carl Friedrich Wilhelm Reichert	1920/1925
ME/401857/224	Escola S. de Gil Vicente	Instrumentos científicos	Ferramentas e utensílios profissionais	Microscópio	Carl Friedrich Wilhelm Reichert	1920/1925 fim do Séc XIX/início Séc.XX
ME/401857/225	Escola S. de Gil Vicente	Instrumentos científicos	Física	Espira de Ampère (Electomagnetismo)	Ateliers Ducretet E. Roger	Séc.XX
ME/401857/226	Escola S. de Gil Vicente	Instrumentos científicos	Física	Polarimetro de Laurent	Léon Laurent	Fim do século XIX início do século XX
ME/401857/228	Escola S. de Gil Vicente	Instrumentos científicos	Física	Aparelho de Riessse (Electromagnetismo)	Desconhecido	Início do século XX

Nº Inventário	Escola / Instituição	Categoria	Subcategoria	Denominação / Título	Autor / Produção	Datação
ME/401857/229	Escola S. de Gil Vicente	Instrumentos científicos	Física	Galvanómetro de Nobilis (Electromagnetismo)	Ducretet E. Roger	Fim século XIX - Início do século XX
ME/401857/23	Escola S. de Gil Vicente	Materiais didácticos	Cartografia	Mapa político/Europa Política	José Cuchy Arnau	1905/1920
ME/401857/230	Escola S. de Gil Vicente	Instrumentos científicos	Física	Inversor de Barin (Electricidade)	Barin	Fim do século XIX/ Início do século XX
ME/401857/231	Escola S. de Gil Vicente	Instrumentos científicos	Física	Turbina	Desconhecido	Início do século XX
ME/401857/232	Escola S. de Gil Vicente	Instrumentos científicos	Física	Autoclave (Calorimetria)	Ateliers Ducretet E. Roger	Fim do século XIX/ Início do século XX.
ME/401857/235	Escola S. de Gil Vicente	Instrumentos científicos	Física	Bomba/Bombolo	Desconhecido	Início do século XX.
ME/401857/236	Escola S. de Gil Vicente	Instrumentos científicos	Física	Caixa cúbica	Atelier E. Ducretet	Fim do século XIX/ Início do século XX.
ME/401857/237	Escola S. de Gil Vicente	Instrumentos científicos	Física	Acessórios de condutores de electromagnetismo	Ateliers Ducretet E. Roger	Fim do século XIX/ Início do século XX.
ME/401857/239	Escola S. de Gil Vicente	Instrumentos científicos	Física	Aparelho de Hook (Mecânica - Transmissão de movimento)	Desconhecido	Fim do século XIX/ Início do século XX.
ME/401857/24	Escola S. de Gil Vicente	Materiais didácticos	Cartografia	Mapa mundo- Planisfério (Geografia)/Mapa Mundi	Saturino Calleja	Fim do século XIX/Início do século XX
ME/401857/240	Escola S. de Gil Vicente	Instrumentos científicos	Física	Disco de Delezenne (Electromagnetismo)	Ateliers Ducretet E. Roger	Fim do século XIX/Início do século XX
ME/401857/241	Escola S. de Gil Vicente	Instrumentos científicos	Física	Bobina de Ruhmkorff (electromagnetismo)	Desconhecido	Fim do século XIX/ Início do século XX
ME/401857/242	Escola S. de Gil Vicente	Instrumentos científicos	Física	Calorimetria	Desconhecido	século XX
ME/401857/243	Escola S. de Gil Vicente	Instrumentos científicos	Física	Calorimetria	Desconhecido	Século XX
ME/401857/244	Escola S. de Gil Vicente	Instrumentos científicos	Física	Calorimetria	Desconhecido	XIX d. C.
ME/401857/245	Escola S. de Gil Vicente	Instrumentos científicos	Física	Caixa de resistências	Paris	1910/1930
ME/401857/247	Escola S. de Gil Vicente	Instrumentos científicos	Física	Caixa de resistências eléctricas	Emile Deyrolle	Fim do século XIX/Início do século XX
ME/401857/248	Escola S. de Gil Vicente	Instrumentos científicos	Física	Caixa de resistências eléctricas	Emile Deyrolle	Fim do século XIX/Início do século XX

Nº Inventário	Escola / Instituição	Categoria	Subcategoria	Denominação / Título	Autor / Produção	Datação
ME/401857/249	Escola S. de Gil Vicente	Instrumentos científicos	Física	Caixa de resistências	Desconhecido	Fim do século XIX/Início do século XX
ME/401857/251	Escola S. de Gil Vicente	Instrumentos científicos	Física	Refracção da luz (Ensaio)	Gena	Início do Séc.XX Fim do século XIX/Início do século XX
ME/401857/252	Escola S. de Gil Vicente	Instrumentos científicos	Física	Balança		
ME/401857/253	Escola S. de Gil Vicente	Instrumentos científicos	Física	Reostato (variação de corrente)	Widerstand kurzgeschlossen	Início do Séc.XX
ME/401857/254	Escola S. de Gil Vicente	Instrumentos científicos	Física	Volímetro	Desconhecido	Início do século XX
ME/401857/255	Escola S. de Gil Vicente	Instrumentos científicos	Física	Caixa de resistência de décadas	W.M.Welch Manufacturing Company	Século XX Fim do século XIX/Início do século XX
ME/401857/256	Escola S. de Gil Vicente	Instrumentos científicos	Física	Transformador de alta frequência	Les Fils d'Émile Deyrolle	Finais do século XIX e início do século XX
ME/401857/257	Escola S. de Gil Vicente	Instrumentos científicos	Física	Electromagnetismo	75, Rue Claude Bernard - Paris	1891/1892
ME/401857/259	Escola S. de Gil Vicente	Materiais didácticos	Botânica	Quadro parietal de botânica/Iris Sibirica II	A. Dodel	1893
ME/401857/260	Escola S. de Gil Vicente	Materiais didácticos	Botânica	Quadro parietal de botânica/Iris Sibirica III	A. Dodel	1892/1893
ME/401857/261	Escola S. de Gil Vicente	Materiais didácticos	Botânica	Quadro parietal de botânica/Iris Sibirica IV	A. Dodel	1892/1893
ME/401857/262	Escola S. de Gil Vicente	Instrumentos científicos	Física	Insolations Thermometer (Metrologia)	Steglitz	Século XX Fim do século XIX/Início do século XX
ME/401857/263	Escola S. de Gil Vicente	Instrumentos científicos	Física	Galvanómetro de D'Arsonval	Chicago - Estados Unidos da América	século XIX- XX
ME/401857/264	Escola S. de Gil Vicente	Instrumentos científicos	Física	Balança hidrostática	Desconhecido	Século XX
ME/401857/267	Escola S. de Gil Vicente	Instrumentos científicos	Metrologia	Globo	Desconhecido	Século XX
ME/401857/268	Escola S. de Gil Vicente	Instrumentos científicos	Física	Forno (experimental)	Ernest Leitz	1930/1940
ME/401857/269	Escola S. de Gil Vicente	Instrumentos científicos	Física	Prisma óptico	Ducretet, E. Roger - nº 17 (nº de série)	Fim do século XIX
ME/401857/270	Escola S. de Gil Vicente	Instrumentos científicos	Metrologia	Barómetro (tipo Bourdon)	Desconhecido	Século XX
ME/401857/271	Escola S. de Gil Vicente	Instrumentos científicos	Maquetes e protótipos	Comutação de lustre	Lisboa	Início do século XX
ME/401857/273	Escola S. de Gil Vicente	Instrumentos científicos	Física	Computador de corrente		Início do século XX

Nº Inventário	Escola / Instituição	Categoria	Subcategoria	Denominação / Título	Autor / Produção	Datação
ME/401857/280	Escola S. de Gil Vicente	Materiais didáticos	Botânica	Quadro parietal de botânica/Tabaco Virginia - Nicotiana tabacum	A.Engler	Fim do século XIX/Início do século XX
ME/401857/281	Escola S. de Gil Vicente	Materiais didáticos	Botânica	Quadro parietal de botânica/Lúpulo - humulus lupulus L.	A.Engler	Fim do século XIX/Início do século XX
ME/401857/283	Escola S. de Gil Vicente	Materiais didáticos	Botânica	Quadro parietal de botânica/Valeriana (Hierba bendita) - Valeriana officinalis L.	A.Engler	Fim do século XIX/Início do século XX
ME/401857/285	Escola S. de Gil Vicente	Materiais didáticos	Botânica	Quadro parietal de botânica/Rosal Silvestre o Escaramujo - Rosa Canina	A.Engler	Fim do século XIX/Início do século XX
ME/401857/288	Escola S. de Gil Vicente	Materiais didáticos	Botânica	Quadro parietal de botânica/Peraton (Mirabel) - Euphorbia cyparissias	A.Engler	Fim do século XIX/Início do século XX
ME/401857/290	Escola S. de Gil Vicente	Materiais didáticos	Botânica	Quadro parietal de botânica/Haya - Fagus Silvetica L.	A. Engler	Fim do século XIX/Início do século XX
ME/401857/291	Escola S. de Gil Vicente	Materiais didáticos	Botânica	Quadro parietal de botânica/A- Amapola - Papaver rhoras L.; B- Adormidera - papaver somniferum L.	A. Engler	Fim do século XIX/Início do século XX
ME/401857/292	Escola S. de Gil Vicente	Materiais didáticos	Botânica	Quadro parietal de botânica/Cafeto - Coffea arabica	A Engler	Fim do século XIX/Início do século XX
ME/401857/294	Escola S. de Gil Vicente	Materiais didáticos	Botânica	Quadro parietal de botânica/Cólquico (Vilvorita) - Colchicum autumnale	A Engler	Fim do século XIX/Início do século XX
ME/401857/295	Escola S. de Gil Vicente	Materiais didáticos	Botânica	Quadro parietal de botânica/Datura Stramonium - Estramonio	A Engler	Fim do século XIX/Início do século XX
ME/401857/299	Escola S. de Gil Vicente	Materiais didáticos	Botânica	Quadro parietal de botânica/Cocotero - Cocos Nucifera L.	A.Engler	Século XX- 1905/1910
ME/401857/300	Escola S. de Gil Vicente	Materiais didáticos	Cartografia	Mapa meteorológico/Mapa meteorológico - J.Ruidavets	J. Ruidavets	Século XX- 1905/1910
ME/401857/301	Escola S. de Gil Vicente	Escultura	Escultura	Alto relevo/Monólogo do Vaqueiro 1502 (Gil Vicente)	Desconhecido	1949/1950
ME/401857/302	Escola S. de Gil Vicente	Escultura	Escultura	Busto da República (réplica em gesso)/Sem título	F. dos Santos	1915
ME/401857/304	Escola S. de Gil Vicente	Instrumentos científicos	Metrologia	Balança de báscula	Desconhecido	1950 d.C.
ME/401857/305	Escola S. de Gil Vicente	Instrumentos científicos	Física	Alambique	M on Salleron Du Jardin	Fim do século XIX
ME/401857/306	Escola S. de Gil Vicente	Materiais didáticos	Zoologia	Quadro parietal de espécies nocivas para a agricultura/Tafel I- Schadliche Magtiere - Roedores nocivos	J.F. Schreiber	1914

Nº Inventário	Escola / Instituição	Categoria	Subcategoria	Denominação / Título	Autor / Produção	Datação
ME/401857/307	Escola S. de Gil Vicente	Materiais didácticos	Zoologia	Quadro parietal de espécies noctivas para a agricultura/Tafel II - Schdlfiche Dogel - Pássaros noctivos	J.F. Schreiber	1914
ME/401857/31	Escola S. de Gil Vicente	Materiais didácticos	Cartografia	Mapa de Geografia - Sistema métrico decimal/Quadro completo de Pesos, Basculas, Medidas y Monedas	J. Ruidávets	Século XIX-1879/1897
ME/401857/311	Escola S. de Gil Vicente	Materiais didácticos	Zoologia	Quadro parietal de espécies noctivas para a agricultura/Tafel VI - Erbsenfleinde - Lagarta das ervilhas, borboleta, lagarta, pulgão e besouro.	J.F. Schreiber	1914
ME/401857/312	Escola S. de Gil Vicente	Materiais didácticos	Zoologia	Quadro parietal de espécies noctivas para a agricultura/Tafel VII - Kohlraupen - lagarta da couve, borboleta e crisálida	J.F. Schreiber	1914
ME/401857/314	Escola S. de Gil Vicente	Materiais didácticos	Zoologia	Quadro parietal de espécies noctivas para a agricultura/Tafel IX - Feinde Jonsenf, Zwiebeln und Zuckerrüben - Inimigos da mostarda, da cebola e da beterraba sacarina.	J.F. Schreiber	1914
ME/401857/32	Escola S. de Gil Vicente	Espólio documental		Diploma comemorativo/1ª exposição de Ex-libris nacionais e estrangeiros	Desconhecido	1927
ME/401857/33.1	Escola S. de Gil Vicente	Instrumentos e utensílios		Biface. Coup-de-Poing. Acha de mão (Abbeville)	Paris	Paleolítico
ME/401857/33.10	Escola S. de Gil Vicente	Instrumentos e utensílios		Raspador	Paris	Paleolítico
ME/401857/34	Escola S. de Gil Vicente	Instrumentos científicos	Meteorologia	Instrumento para demonstração das marés.	Max Kohl A. G.	Fim do século XIX início do século XX
ME/401857/38	Escola S. de Gil Vicente	Instrumentos científicos	Astronomia	Esfera celeste com indicação do horizonte	Max Kohl A. G.	Fim do século XIX. Fim do século XIX/início do século XX
ME/401857/39	Escola S. de Gil Vicente	Materiais didácticos	História	Quadro parietal de actividades humanas/Habitat (a família)	Ruty	Fim do século XIX/início do século XX
ME/401857/4	Escola S. de Gil Vicente	Materiais didácticos	História	Quadro parietal da colecção:Tableaux de géologie & paléontologie/Végétaux de l'époque primaire	M.Gaston Bonnier	Fim do século XIX/início do século XX
ME/401857/41	Escola S. de Gil Vicente	Materiais didácticos	História	Quadro parietal de actividades humanas/Habitat (inverno)	Ruty	Fim do século XIX/início do século XX
ME/401857/42	Escola S. de Gil Vicente	Materiais didácticos	História	Quadro parietal de actividades humanas/Habitat (lago e rio)	Ruty	Fim do século XIX/início do século XX
ME/401857/43	Escola S. de Gil Vicente	Materiais didácticos	História	Quadro parietal de actividades humanas/Habitat	Ruty	Fim do século XIX/início do século XX
ME/401857/44	Escola S. de Gil Vicente	Materiais didácticos	História	Quadro parietal de actividades humanas/Habitat (ceifa)	Ruty	Fim do século XIX/início do século XX

Nº Inventário	Escola / Instituição	Categoria	Subcategoria	Denominação / Título	Autor / Produção	Datação
ME/401857/45	Escola S. de Gil Vicente	Materiais didácticos	História	Quadro parietal de actividades humanas/Habitat (vindima)	Ruty	Fim do século XIX/início do século XX
ME/401857/46	Escola S. de Gil Vicente	Materiais didácticos	História	Quadro parietal de actividades humanas/Habitat (moinho)	Ruty	Fim do século XIX/início do século XX
ME/401857/47	Escola S. de Gil Vicente	Materiais didácticos	História	Quadro parietal de actividades humanas/Habitat (construção)	Ruty	Fim do século XIX/início do século XX
ME/401857/48	Escola S. de Gil Vicente	Materiais didácticos	História	Quadro parietal de actividades humanas/Habitat (pesca)	Ruty	Fim do século XIX/início do século XX
ME/401857/49	Escola S. de Gil Vicente	Materiais didácticos	História	Quadro parietal de actividades humanas/Semeador	Ruty	Fim do século XIX/início do século XX
ME/401857/5	Escola S. de Gil Vicente	Materiais didácticos	História	Quadro parietal da coleção: Tableaux de géologie & paléontologie/Époque Secondaire Vertébrés	M.Gaston Bonnier	Fim do século XIX/início do século XX
ME/401857/50	Escola S. de Gil Vicente	Materiais didácticos	História	Quadro parietal de actividades humanas/Habitat (floresta)	Ruty	Fim do século XIX/início do século XX
ME/401857/51	Escola S. de Gil Vicente	Materiais didácticos	Biologia	Quadro parietal de Biologia/Posturas incorrectas na sala de aula	Desconhecido	1890-1900
ME/401857/52	Escola S. de Gil Vicente	Materiais didácticos	Biologia	Quadro parietal de Biologia/Posturas incorrectas na sala de aula	K.H.	1890-1910
ME/401857/53	Escola S. de Gil Vicente	Materiais didácticos	Línguas	Quadro parietal de actividades humanas/Habitat (floresta)	G. Delmas Editeur	1890-1910
ME/401857/54	Escola S. de Gil Vicente	Materiais didácticos	Línguas	Quadro parietal da coleção Tableaux auxiliaires Delmas nº10	G. Delmas Editeur	1890-1910
ME/401857/55	Escola S. de Gil Vicente	Materiais didácticos	Línguas	Quadro parietal da coleção Tableaux Auxiliaires Delmas nº11	G. Delmas Editeur	1890-1910
ME/401857/57	Escola S. de Gil Vicente	Instrumentos científicos	Física	Quadro parietal da coleção Tableaux Auxiliaires Delmas nº7	G. Delmas Editeur	1890-1910
ME/401857/58	Escola S. de Gil Vicente	Instrumentos científicos	Meteorologia	Bússola de tangentes de Kolbe	E.Ducretet et CE	1870/1900
ME/401857/59	Escola S. de Gil Vicente	Instrumentos científicos	Metrologia	Termógrafo	Berlim	Fim do século XIX início do século XX
ME/401857/6	Escola S. de Gil Vicente	Materiais didácticos	História	Barógrafo	Brevet SGDG	Início do século XX . Fim do século XIX/início do século XX
ME/401857/60	Escola S. de Gil Vicente	Escultura	História	Quadro parietal da coleção: Tableaux de géologie & paléontologie/Végétaux de L'Époque Secondaire	M.Gaston Bonnier	Século XX
ME/401857/63	Escola S. de Gil Vicente	Escultura	História	Corça (Estatueta Zoomórfica)	Desconhecido	Século XX
ME/401857/65	Escola S. de Gil Vicente	Escultura	História	Estatueta antropomórfica (Homem) "artesanato"	Desconhecido	Século XX
ME/401857/66	Escola S. de Gil Vicente	Escultura	História	Estatueta zoomórfica (pássaros)	Desconhecido	Século XX
				Máscara - Meubolo - Bié "artesanato"	Desconhecido	Século XX

Nº Inventário	Escola / Instituição	Categoria	Subcategoria	Denominação / Título	Autor / Produção	Datação
ME/401857/68	Escola S. de Gil Vicente	Instrumentos e utensílios		Cabaça Tehicolá- Huila	Angola/ Luanda	Século XX
ME/401857/69	Escola S. de Gil Vicente	Instrumentos e utensílios		Faca com bainha (Arma de corte)	Artesanato angolano	Século XX Fim do século XIX/Início do século XX.
ME/401857/7	Escola S. de Gil Vicente	Materiais didáticos	História	Quadro parcial da coleção:Tableaux de géologie & paléontologie/Époque Tertiaire - Vertébrés	M.Gaston Bonnier	
ME/401857/71	Escola S. de Gil Vicente	Escultura		Máscara "artesanato"	Quioque (?), Cokwe (?), Nganguela (?)	Século XX
ME/401857/8	Escola S. de Gil Vicente	Instrumentos científicos	Meteorologia	Sismógrafo	Brevet SGDG	XX d.C. Fim do século XIX/Início do século XX
ME/401857/80	Escola S. de Gil Vicente	Instrumentos científicos	Física	Esterómetro	Desconhecido	
ME/401857/81	Escola S. de Gil Vicente	Instrumentos científicos	Geografia	Globo	Webber Costello & Companhia CO.	1905/1907
ME/401857/82	Escola S. de Gil Vicente	Instrumentos científicos	Óptica	Demonstração telescópica	Desconhecido	1900
ME/401857/84	Escola S. de Gil Vicente	Instrumentos científicos	Metrologia	Galvanómetro	Alemanha	1890/1914 Fim século XIX /início século XX
ME/401857/86	Escola S. de Gil Vicente	Instrumentos científicos	Física	Galvanómetro d' Arsonval	Desprez Arsonval	
ME/401857/87	Escola S. de Gil Vicente	Instrumentos científicos	Metrologia	Bússola electromagnética	Ateliers Ducretet	Fim do século XIX /início do século XX
ME/401857/88	Escola S. de Gil Vicente	Instrumentos científicos	Telecomunicações	Manipulador de Morse	Atelier E. Ducretet	1899 e início do século XX
ME/401857/89	Escola S. de Gil Vicente	Instrumentos científicos	Telecomunicações	Manipulador de Morse	Atelier E. Ducretet	1899 e início do século XX
ME/401857/9	Escola S. de Gil Vicente	Materiais didáticos	História	Quadro parcial da coleção Tableaux de géologie & paléontologie./Végétaux de l'époque tertiaire	M.Gaston Bonnier	Fim do século XIX /início do século XX
ME/401857/90	Escola S. de Gil Vicente	Instrumentos científicos	Ferramentas e utensílios profissionais	Kanara Eigermer Konstruktion . Projector de transparências em vidro	Optische Werke/E. Leitz	Fim do século XIX
ME/401857/91	Escola S. de Gil Vicente	Instrumentos científicos	Física	Forno experimental (calorimetria)	E. Adnet	Fim séc. XIX/Início séc.XX
ME/401857/92	Escola S. de Gil Vicente	Instrumentos científicos	Física	Forno (réplica da mamita de Papin)	Ernest Leitz	Início do séc.XX Fim do séc. XIX início do séc. XX
ME/401857/93	Escola S. de Gil Vicente	Instrumentos científicos	Metrologia	Amperímetro	Ernest Leitz	
ME/401857/95	Escola S. de Gil Vicente	Instrumentos científicos	Física	Gasómetro (Pepys) (calorimetria)	E. Adnet	Fim séc.XIX/Início do século XX

Nº Inventário	Escola / Instituição	Categoria	Subcategoria	Denominação / Título	Autor / Produção	Datação
ME/401857/96	Escola S. de Gil Vicente	Instrumentos científicos	Física	Banho-maria (Calorimetria)	E. Adnet	1898/1920
ME/401857/97	Escola S. de Gil Vicente	Instrumentos científicos	Física	Forno a gás (Calorimetria)	E. Adnet	1898/1920
ME/401857/98	Escola S. de Gil Vicente	Instrumentos científicos	Física	Forno de bico a gás (Calorimetria)	E. Adnet	1898/1925
ME/401857/99	Escola S. de Gil Vicente	Instrumentos científicos	Física	Forno a gás (Calorimetria)	E. Adnet	1989/1925
ME/400270/0001	Escola S. Jácome Ratton	Instrumentos científicos	Física	Bússola de inclinação e declinação	Desconhecido	anterior a 1958
ME/400270/0002	Escola S. Jácome Ratton	Instrumentos científicos	Física	Condutor côncavo de Koibe	Desconhecido	XX d.C.
ME/400270/0003	Escola S. Jácome Ratton	Instrumentos científicos	Física	Cilindro aberto com pêndulos	Porto	Anterior a 1961
ME/400270/0005	Escola S. Jácome Ratton	Instrumentos científicos	Física	Electroscópio de folhas de ouro	Desconhecido	Anterior a 1958
ME/400270/0006	Escola S. Jácome Ratton	Instrumentos científicos	Física	Gaiola de Faraday	Desconhecido	Anterior a 1962
ME/400270/0007	Escola S. Jácome Ratton	Instrumentos científicos	Física	Microfone de Hughes	Lisboa	Anterior a 1962
ME/400270/0009	Escola S. Jácome Ratton	Instrumentos científicos	Física	Bobina de Ruhmkorff	Desconhecido	Anterior a 1958
ME/400270/0012	Escola S. Jácome Ratton	Instrumentos científicos	Física	Carrilhão Eléctrico	Desconhecido	Anterior a 1962
ME/400270/0013	Escola S. Jácome Ratton	Materiais didácticos	Cartografia	Mapa administrativo (História e Geografia)/Mapa Escolar de Portugal Continental	Augusto Ladeira	Janeiro de 1967
ME/400270/0014	Escola S. Jácome Ratton	Materiais didácticos	Cartografia	Mapa de património (História e Geografia)/Mapa de Portugal Continental e Madeira - Regões Vinícolas	Mário Costa	Janeiro de 1959
ME/400270/0018	Escola S. Jácome Ratton	Instrumentos científicos	Física	Garrafa de Leyden	Desconhecido	XX d.C.
ME/400270/0022	Escola S. Jácome Ratton	Materiais didácticos	Cartografia	Mapa político (Geografia)/Planisfério Político. Estados, Cidades, Colónias.	J. Forest	Anterior a 1945
ME/400270/0023	Escola S. Jácome Ratton	Materiais didácticos	Cartografia	Mapa ilustrado (História e Geografia)/South Africa	K. H Schmitz	1957/1958
ME/400270/0031	Escola S. Jácome Ratton	Materiais didácticos	Cartografia	Mapa histórico (História)/Europe at the Time of Charles V (1519-1556)	Samuel B. Harding ; L. Philip Denoyer	1970
ME/400270/0032	Escola S. Jácome Ratton	Materiais didácticos	Cartografia	Mapa etnográfico (História)/Religions	Karl Wenschow	1967
ME/400270/0039	Escola S. Jácome Ratton	Instrumentos científicos	Física	Hemisférios de Magdeburgo	Desconhecido	XX d.C.
ME/400270/0040	Escola S. Jácome Ratton	Materiais didácticos	História	Quadro parietal/Romanisch I	Alfred Schwankl	Sem Elementos
ME/400270/0041	Escola S. Jácome Ratton	Materiais didácticos	História	Quadro parietal/Romanisch II	Alfred Schwankl	Sem Elementos

N.º Inventário	Escola / Instituição	Categoria	Subcategoria	Denominação / Título	Autor / Produção	Datação
ME/400270/0044	Escola S. Jácome Ratton	Materiais didáticos	História	Quadro parietal/Gotik I	Alfred Schwankl	Sem elementos
ME/400270/0045	Escola S. Jácome Ratton	Materiais didáticos	História	Quadro parietal/Gotik II	Alfred Schwankl	Sem elementos
ME/400270/0051	Escola S. Jácome Ratton	Materiais didáticos	História	Quadro parietal/Agypitisch	Desconhecido	Sem elementos
ME/400270/0052	Escola S. Jácome Ratton	Materiais didáticos	Cartografia	Mapa linguístico (História)/Languages	Karl Wenslow	1967
ME/400270/0066	Escola S. Jácome Ratton	Materiais didáticos	Cartografia	Mapa político (Geografia)/Carta de Portugal Insular e Ultramarino	Gaspar Almeida	1962
ME/400270/0067	Escola S. Jácome Ratton	Materiais didáticos	Cartografia	Mapa político (Geografia)/Carta de Portugal Insular e Ultramarino	Gaspar Almeida	1970
ME/400270/0069	Escola S. Jácome Ratton	Materiais didáticos	Cartografia	Mapa físico (Geografia)/Africa Physica	J. Forest	1961
ME/400270/0073	Escola S. Jácome Ratton	Materiais didáticos	Cartografia	Mapa político (Geografia)/América do Sul Política	J. Forest	1948
ME/400270/0074	Escola S. Jácome Ratton	Materiais didáticos	Cartografia	Mapa político (Geografia)/Ásia Política	Desconhecido	1964
ME/400270/0075	Escola S. Jácome Ratton	Materiais didáticos	Cartografia	Mapa de divisão estatística (Geografia)/Brasil	Desconhecido	1964
ME/400270/0077	Escola S. Jácome Ratton	Materiais didáticos	Cartografia	Mapa político (Geografia)/La Republica de China	Desconhecido	1962
ME/400270/0085	Escola S. Jácome Ratton	Materiais didáticos	Cartografia	Mapa administrativo (Geografia)/Carta Administrativa de Portugal	Instituto Geográfico e Cadastral	1952
ME/400270/0086	Escola S. Jácome Ratton	Materiais didáticos	Cartografia	Mapa administrativo (Geografia)/Carta Administrativa de Portugal	Instituto Geográfico e Cadastral	1952
ME/400270/0087	Escola S. Jácome Ratton	Materiais didáticos	Cartografia	Mapa político (Geografia)/Oceania Política	J. Forest	1954
ME/400270/0088	Escola S. Jácome Ratton	Materiais didáticos	Cartografia	Mapa físico (Geografia)/La Republica de China	Desconhecido	1962
ME/400348/1	Escola S. Maria Amália Vaz de Carvalho	Cerâmica		Tulipeira	Atribuído a Maria de Portugal	1936 d.C. - 1970 d.C.
ME/400348/2	Escola S. Maria Amália Vaz de Carvalho	Cerâmica		Tinteiro de duas tintas	Atribuído a Maria de Portugal	1940 d.C.
ME/400348/3	Escola S. Maria Amália Vaz de Carvalho	Cerâmica		Jarra	Fábrica Sª ANNA	XX d.C.
ME/400348/4	Escola S. Maria Amália Vaz de Carvalho	Cerâmica		Mata-borrão	Fábrica Sª ANNA	1940 d.C.
ME/400348/5	Escola S. Maria Amália Vaz de Carvalho	Cerâmica		Jarra	Desconhecido	XX d.C.
ME/400348/6	Escola S. Maria Amália Vaz de Carvalho	Cerâmica		Pote	Fábrica Sª ANNA	1959 d.C.
ME/400348/7	Escola S. Maria Amália Vaz de Carvalho	Mobiliário	Mobiliário civil	Contador	Desconhecido	XX d.C.

Nº Inventário	Escola / Instituição	Categoria	Subcategoria	Denominação / Título	Autor / Produção	Datação
ME/400348/8	Escola S. Maria Amália Vaz de Carvalho	Mobiliário	Mobiliário civil	Bufete	Desconhecido	XX d.C.
ME/402163/100	Escola S. Marquês de Pombal	Pintura		Retrato de Eduardo Silva	Conceição Silva	1930 d.C.
ME/402163/101	Escola S. Marquês de Pombal	Pintura		Retrato de Nunes Geraldês	Conceição Silva	1931 d.C.
ME/402163/102	Escola S. Marquês de Pombal	Pintura		Retrato de Robert Roggenmoser/Robert Roggenmoser (título de autor)	Conceição Silva	1930 d.C.
ME/402163/103	Escola S. Marquês de Pombal	Pintura		Retrato de Wilfrid Bastos	Conceição Silva	1930 d.C.
ME/402163/105	Escola S. Marquês de Pombal	Fotografia		Fotografia do Rei D. Carlos	Desconhecido	XIX d.C.
ME/402163/106	Escola S. Marquês de Pombal	Fotografia		Fotografia do Rei D. Manuel II	J. Coutinhos	XX d.C.
ME/402163/18	Escola S. Marquês de Pombal	Cerâmica		Jarrão/Jarrão Ribeajejo (vindimas) (título de autor)	Leopoldo Battistini	1934 d.C.
ME/402163/20	Escola S. Marquês de Pombal	Cerâmica		Jarrão/Jarrão com Peixes (título de autor)	Leopoldo Battistini	1932 d.C.
ME/402163/21	Escola S. Marquês de Pombal	Cerâmica		Jarrão/Jarrão em memória do professor Battistini (título de autor)	J.R.	1936 d.C.
ME/402163/22	Escola S. Marquês de Pombal	Cerâmica		Jarrão/Jarrão Quatro Estações (título de autor)	Leopoldo Battistini	1931 d.C.
ME/402163/23	Escola S. Marquês de Pombal	Cerâmica		Prato/Cabeça de medusa (título de autor)	Leopoldo Battistini	1931 d.C.
ME/402163/24	Escola S. Marquês de Pombal	Cerâmica		Jarrão/Jarrão - Os quatro elementos (título de autor)	Leopoldo Battistini	1931 d.C.
ME/402163/26	Escola S. Marquês de Pombal	Cerâmica		Jarrão/Jarrão Nereide de Harlem (título de autor)	Leopoldo Battistini	1930 d.C.
ME/402163/27	Escola S. Marquês de Pombal	Cerâmica		Jarrão/Jarrão Tejo (varinas), (título de autor)	Leopoldo Battistini	1934 d.C.
ME/402163/30	Escola S. Marquês de Pombal	Pintura		Retrato de David Silva/David Silva (título de autor)	Conceição Silva	1936 d.C.
ME/402163/30a	Escola S. Marquês de Pombal	Pintura		Auto - Retrato de Leopoldo Battistini	Leopoldo Battistini	XX d.C.
ME/402163/31	Escola S. Marquês de Pombal	Pintura		Retrato de Leopoldo Battistini/Leopoldo Battistini (título de autor)	A. Conceição Silva	1930 d.C.
ME/402163/31a	Escola S. Marquês de Pombal	Pintura		Vênus Velada	Leopoldo Battistini	1918 d.C.
ME/402163/32	Escola S. Marquês de Pombal	Pintura		Retrato de Ribeiro Cristino/Ribeiro Cristino (título de autor)	Conceição Silva	1930 d.C.
ME/402163/33	Escola S. Marquês de Pombal	Pintura		Retrato de Alexandre Sá Pinto/Alexandre Sá Pinto (título de autor)	A. Conceição Silva	1936 d.C.
ME/402163/34	Escola S. Marquês de Pombal	Pintura		Retrato de Emídio Navarro/Emídio Navarro (título de autor)	Félix da Costa	1887 d.C.

Nº Inventário	Escola / Instituição	Categoria	Subcategoria	Denominação / Título	Autor / Produção	Datação
ME/402163/34a	Escola S. Marquês de Pombal	Pintura		Retrato de Maria de Portugal/Maria de Portugal (título de autor)	Leopoldo Battistini	1917 d.C.
ME/402163/35	Escola S. Marquês de Pombal	Pintura		Retrato de Marques Leição/Marques Leição (título de autor)	José Malhoa	1919 d.C.
ME/402163/35a	Escola S. Marquês de Pombal	Pintura		Retrato de Leopoldo Battistini	Carlos Reis	1920 d.C. - 1930 d.C.
ME/402163/36	Escola S. Marquês de Pombal	Pintura		Figurativo/Cabeça do Marques de Pombal. (título vulgarizado)	José Malhoa	XX d.C.
ME/402163/37	Escola S. Marquês de Pombal	Pintura		Retrato de António Augusto Aguiar/António Augusto Aguiar (título de autor)	Gnido Richer	1888 d.C.
ME/402163/39	Escola S. Marquês de Pombal	Pintura		Decoração mural/Pomona (título de autor)	Leopoldo Battistini	1906 d.C.
ME/402163/40	Escola S. Marquês de Pombal	Pintura		Tia Tomásia (título de autor)	Leopoldo Battistini	1916 d.C.
ME/402163/403	Escola S. Marquês de Pombal	Cerâmica	Cerâmica de revestimento	Panel de Azulejos de 507 peças de cerâmica/Alar três arcanjos (título de autor)	Leopoldo Battistini	1935 d.C.
ME/402163/41	Escola S. Marquês de Pombal	Pintura		Fogo no Pátio (título de autor)	Leopoldo Battistini	1916 d.C.
ME/402163/411	Escola S. Marquês de Pombal	Cerâmica		Placa/Dama pç de cabra (título de autor)	Leopoldo Battistini	1949 d.C.
ME/402163/415	Escola S. Marquês de Pombal	Cerâmica		Jarrão/Jarrão das Laranjeiras (título de autor)	J. R.	XX d.C.
ME/402163/44	Escola S. Marquês de Pombal	Pintura		Pinura figurativa de Carro de Bois	Leopoldo Battistini	1934 d.C.
ME/402163/45	Escola S. Marquês de Pombal	Pintura		Interior de Igreja (título de autor)	Leopoldo Battistini	XX d.C.
ME/402163/46	Escola S. Marquês de Pombal	Pintura		Poço de Júlio Dantas	Leopoldo Battistini	1934 d.C.
ME/402163/47	Escola S. Marquês de Pombal	Pintura		Pôr do Sol	Leopoldo Battistini	XIX d.C.
ME/402163/48	Escola S. Marquês de Pombal	Pintura		Mulher adormecida (título vulgarizado)	Leopoldo Battistini	1899 d.C.
ME/402163/49	Escola S. Marquês de Pombal	Pintura		Figurativo/Rebanho de Ovelhas (título vulgarizado)	Leopoldo Battistini	XX d.C.
ME/402163/51	Escola S. Marquês de Pombal	Pintura		Santeiro/Santeiro (título vulgarizado)	Leopoldo Battistini	1917 d.C.
ME/402163/7	Escola S. Marquês de Pombal	Pintura		Retrato de Maria de Portugal/Maria de Portugal	Leopoldo Battistini	1935 d.C.
ME/402163/7a	Escola S. Marquês de Pombal	Cerâmica	Cerâmica de revestimento	Panel de Azulejos de 57 peças de cerâmica com retrato de Leopoldo Battistini	Atribuído a Maria de Portugal	XX d.C.
ME/402163/8	Escola S. Marquês de Pombal	Pintura		Cena mitológica/Salomé (título de autor)	Leopoldo Battistini	1935 d.C.
ME/402163/9	Escola S. Marquês de Pombal	Cerâmica	Cerâmica de revestimento	Panel de Azulejos de 11+1 azulejos/Cristo na Cruz (título de autor)	Leopoldo Battistini	1925 d.C.

N.º Inventário	Escola / Instituição	Categoria	Subcategoria	Denominação / Título	Autor / Produção	Datação
ME/402436/1	Escola S. Passos Manuel	Materiais didácticos	Línguas	Quadro parcial da coleção Delmas/Tableaux auxiliaires Delmas n.º2	Delmas, G.	1890-1950
ME/402436/10	Escola S. Passos Manuel	Materiais didácticos	Línguas	Quadro parcial da coleção Delmas/Tableaux auxiliaires Delmas n.º5	Delmas, G.	1890-1950
ME/402436/100	Escola S. Passos Manuel	Instrumentos científicos	Física	Condensador de pratos	Alemanha	1888-1914
ME/402436/101	Escola S. Passos Manuel	Instrumentos científicos	Física	Electroscópio com um suporte isolante com gaveta	Alemanha	1888-1914.
ME/402436/102	Escola S. Passos Manuel	Instrumentos científicos	Física	Condutor elipsóide sobre pé isolador	Alemanha	1888-1914
ME/402436/103	Escola S. Passos Manuel	Instrumentos científicos	Física	Quadro de Franklin	Alemanha	1888 d.C. - 1914 d.C.
ME/402436/104	Escola S. Passos Manuel	Instrumentos científicos	Física	Condutor para experiências de indução electrostática	Alemanha	1888-1914
ME/402436/105	Escola S. Passos Manuel	Instrumentos científicos	Física	Ovo eléctrico	Alemanha	1888-1914
ME/402436/109	Escola S. Passos Manuel	Instrumentos científicos	Física	Esfera de Coulomb	Alemanha	1888-1914
ME/402436/11	Escola S. Passos Manuel	Materiais didácticos	Línguas	Quadro parcial da coleção Delmas/Tableaux auxiliaires Delmas n.º11	Delmas, G.	1890-1950
ME/402436/110	Escola S. Passos Manuel	Instrumentos científicos	Física	Bateria de 4 garrafas de Leyde (ou Leyden)	Alemanha	1888-1914
ME/402436/111	Escola S. Passos Manuel	Instrumentos científicos	Física	Electroscópio de folhas de alumínio	Alemanha	1888 d.C. - 1914 d.C.
ME/402436/113	Escola S. Passos Manuel	Instrumentos científicos	Física	Quadro cintilante	Alemanha	1905-1911
ME/402436/114	Escola S. Passos Manuel	Instrumentos científicos	Física	Garrafa de Leyde (ou Leyden)	Alemanha	1888-1914
ME/402436/115	Escola S. Passos Manuel	Instrumentos científicos	Física	Garrafa de Leyde (ou Leyden)	Alemanha	1888-1914
ME/402436/119	Escola S. Passos Manuel	Instrumentos científicos	Física	Esferas de Cavendish	Alemanha	1888-1914
ME/402436/12	Escola S. Passos Manuel	Materiais didácticos	Línguas	Quadro parcial da coleção Delmas/Tableaux auxiliaires Delmas n.º4	Delmas, G.	1890-1950
ME/402436/120	Escola S. Passos Manuel	Instrumentos científicos	Física	Aparelho de Mach	Alemanha	1888-1914
ME/402436/121	Escola S. Passos Manuel	Instrumentos científicos	Física	Garrafa electrométrica ou de descarga de Lane	Alemanha	1888-1914
ME/402436/122	Escola S. Passos Manuel	Instrumentos científicos	Física	Garrafa electrométrica ou de descarga de Weirhold	Alemanha	1888-1914
ME/402436/123	Escola S. Passos Manuel	Instrumentos científicos	Física	Aparelho perfurador de vidro por descarga eléctrica	Alemanha	1905-1911
ME/402436/124	Escola S. Passos Manuel	Instrumentos científicos	Física	Regulador de fiasca	Alemanha	1888 d.C. - 1914 d.C.

N.º Inventário	Escola / Instituição	Categoria	Subcategoria	Denominação / Título	Autor / Produção	Datação
ME/402436/125	Escola S. Passos Manuel	Instrumentos científicos	Física	Electroscópio de folhas de papel de Kolbe	Alemanha	1888-1914
ME/402436/126	Escola S. Passos Manuel	Instrumentos científicos	Física	Quadro cintilante	Alemanha	1888 d.C.- 1914 d.C.
ME/402436/127	Escola S. Passos Manuel	Instrumentos científicos	Física	Excitador para fâsca até 200 mm	Alemanha	XIX d.C.- XX d.C.
ME/402436/128	Escola S. Passos Manuel	Instrumentos científicos	Física	Aparelho de indução de Hagenbach	Alemanha	1888-1914
ME/402436/129	Escola S. Passos Manuel	Instrumentos científicos	Física	Preisa para a experiência do retrato de Franklin	Alemanha	1888-1914
ME/402436/13	Escola S. Passos Manuel	Materiais didácticos	Línguas	Quadro parietal da colecção Delmas/Tableaux auxiliaires Delmas n.º12	Delmas, G.	1890-1950
ME/402436/130	Escola S. Passos Manuel	Instrumentos científicos	Física	Tubo cintilante	Alemanha	1888-1914
ME/402436/135	Escola S. Passos Manuel	Instrumentos científicos	Física	Máquina eléctrica de influência de Witshurst	Alemanha	1888-1914
ME/402436/136	Escola S. Passos Manuel	Instrumentos científicos	Física	Aparelho de Lippmann	Alemanha	1888-1914
ME/402436/138	Escola S. Passos Manuel	Instrumentos científicos	Física	Condensador de fumo	Alemanha	1888-1914
ME/402436/139	Escola S. Passos Manuel	Instrumentos científicos	Física	Dança de bonecos	Paris	1888-1914
ME/402436/14	Escola S. Passos Manuel	Materiais didácticos	Línguas	Quadro parietal da colecção Delmas/Tableaux auxiliaires Delmas n.º14	Delmas, G.	1890-1950
ME/402436/140	Escola S. Passos Manuel	Instrumentos científicos	Física	Electróforo	Alemanha	Anterior a 1914
ME/402436/141	Escola S. Passos Manuel	Instrumentos científicos	Física	Máquina electrostática de Van de Graaff	Alemanha	1931-1950
ME/402436/142	Escola S. Passos Manuel	Instrumentos científicos	Física	Bateria de 6 garrafas de Leyde (ou Leyden)	Alemanha	Anterior a 1932
ME/402436/143	Escola S. Passos Manuel	Instrumentos científicos	Física	Balança de torção de Coulomb	Alemanha	Anterior a 1911
ME/402436/144	Escola S. Passos Manuel	Instrumentos científicos	Física	Tubo de Crookes para demonstração da propagação rectilínea da matéria radiante	Alemanha	Anterior a 1914
ME/402436/145	Escola S. Passos Manuel	Instrumentos científicos	Física	Tubo de Crookes com descarga em forma de chispa	Alemanha	1888-1914
ME/402436/146	Escola S. Passos Manuel	Instrumentos científicos	Física	Tubo de Crookes para demonstração da acção térmica dos raios catódicos	Alemanha	1888 d.C.- 1914 d.C.
ME/402436/147	Escola S. Passos Manuel	Instrumentos científicos	Física	Tubo de Crookes com roda com pés de mica	Alemanha	1888 d.C.- 1914 d.C.
ME/402436/149	Escola S. Passos Manuel	Instrumentos científicos	Física	Tubo de Crookes	Alemanha	1888 d.C.- 1914 d.C.
ME/402436/15	Escola S. Passos Manuel	Materiais didácticos	Línguas	Quadro parietal da colecção Delmas/Tableaux Auxiliaires Delmas n.º 9	Delmas, G.	1890-1950

Nº Inventário	Escola / Instituição	Categoria	Subcategoria	Denominação / Título	Autor / Produção	Datação
ME/402436/150	Escola S. Passos Manuel	Instrumentos científicos	Física	Tubo de raios catódicos com cruz de malha	Alemanha	1888 d.C.- 1914 d.C.
ME/402436/167	Escola S. Passos Manuel	Instrumentos científicos	Física	Tubo de Rontgen	Alemanha	1888 d.C.- 1914 d.C.
ME/402436/168	Escola S. Passos Manuel	Instrumentos científicos	Física	Tubo de Rontgen	Alemanha	1888-1914
ME/402436/169	Escola S. Passos Manuel	Instrumentos científicos	Física	Tubo de Geissler	Alemanha	1888-1914
ME/402436/170	Escola S. Passos Manuel	Instrumentos científicos	Física	Tubo de Geissler	Alemanha	1888 d.C.- 1914 d.C.
ME/402436/171	Escola S. Passos Manuel	Instrumentos científicos	Física	Tubo de Geissler	Alemanha	1888-1914
ME/402436/175	Escola S. Passos Manuel	Instrumentos científicos	Física	Bobina de Ruhmkorff	Alemanha	1888 d.C.- 1914 d.C.
ME/402436/176	Escola S. Passos Manuel	Instrumentos científicos	Física	Bobina de Ruhmkorff	Alemanha	1888-1914
ME/402436/18	Escola S. Passos Manuel	Materiais didáticos	Línguas	Quadro parietal da coleção Delmas/Tableaux Auxiliaires Delmas n.º10	Delmas, G.	1890-1950
ME/402436/19	Escola S. Passos Manuel	Materiais didáticos	Línguas	Quadro parietal da coleção Delmas/Tableaux auxiliaires Delmas n.º13	Delmas, G.	1890-1950
ME/402436/193	Escola S. Passos Manuel	Materiais didáticos	Botânica	Quadro parietal da coleção Jung, Koch, Quentell/Pinheiro, um ramo	Heinrich Jung ; F. Quentell ; Gottlieb von Koch	1894
ME/402436/194	Escola S. Passos Manuel	Materiais didáticos	Botânica	Quadro parietal da coleção Jung, Koch, Quentell/Milho	Heinrich Jung ; F. Quentell ; Gottlieb von Koch	1894
ME/402436/195	Escola S. Passos Manuel	Materiais didáticos	Botânica	Quadro parietal da coleção Jung, Koch, Quentell/Cana de Açúcar	Heinrich Jung ; F. Quentell ; Gottlieb von Koch	1894
ME/402436/196	Escola S. Passos Manuel	Materiais didáticos	Botânica	Quadro parietal da coleção Jung, Koch, Quentell/Jarro	Heinrich Jung ; F. Quentell ; Gottlieb von Koch	1894
ME/402436/198	Escola S. Passos Manuel	Materiais didáticos	Botânica	Quadro parietal da coleção Jung, Koch, Quentell/Tulipa	Heinrich Jung ; F. Quentell ; Gottlieb von Koch	1894
ME/402436/199	Escola S. Passos Manuel	Materiais didáticos	Botânica	Quadro parietal da coleção Jung, Koch, Quentell/Lirio Branco	Heinrich Jung ; F. Quentell ; Gottlieb von Koch	1894
ME/402436/2	Escola S. Passos Manuel	Materiais didáticos	Línguas	Quadro parietal da coleção Delmas/Tableaux Auxiliaires Delmas n.º 7	Delmas, G.	1890-1950
ME/402436/20	Escola S. Passos Manuel	Materiais didáticos	Línguas	Quadro parietal da coleção Delmas/Tableaux Auxiliaires Delmas n.º13	Delmas, G.	1890-1950
ME/402436/200	Escola S. Passos Manuel	Materiais didáticos	Botânica	Quadro parietal da coleção Jung, Koch, Quentell/Lirio Roxo	Heinrich Jung ; F. Quentell ; Gottlieb von Koch	1894
ME/402436/201	Escola S. Passos Manuel	Materiais didáticos	Botânica	Quadro parietal da coleção Jung, Koch, Quentell/Orquídea	Heinrich Jung ; F. Quentell ; Gottlieb von Koch	1894
ME/402436/203	Escola S. Passos Manuel	Materiais didáticos	Botânica	Quadro parietal da coleção Jung, Koch, Quentell/Aveleira	Heinrich Jung ; F. Quentell ; Gottlieb von Koch	1894
ME/402436/208	Escola S. Passos Manuel	Materiais didáticos	Botânica	Quadro parietal da coleção Jung, Koch, Quentell/Anémone	Heinrich Jung ; F. Quentell ; Gottlieb von Koch	1894

N.º Inventário	Escola / Instituição	Categoria	Subcategoria	Denominação / Título	Autor / Produção	Datação
ME/402436/209	Escola S. Passos Manuel	Materiais didáticos	Botânica	Quadro parietal da coleção Jung, Koch, Quentell/Kanúnculo	Heinrich Jung ; F. Quentell ; Gottlieb von Koch	1894
ME/402436/21	Escola S. Passos Manuel	Materiais didáticos	Línguas	Quadro parietal da coleção Delmas/Tableaux Auxiliaires Delmas n.º 15	Delmas, G.	1890-1950
ME/402436/210	Escola S. Passos Manuel	Materiais didáticos	Botânica	Quadro parietal da coleção Jung, Koch, Quentell/Papólia	Heinrich Jung ; F. Quentell ; Gottlieb von Koch	1894
ME/402436/211	Escola S. Passos Manuel	Materiais didáticos	Botânica	Quadro parietal da coleção Jung, Koch, Quentell/Crucifera	Heinrich Jung ; F. Quentell ; Gottlieb von Koch	1894
ME/402436/212	Escola S. Passos Manuel	Materiais didáticos	Botânica	Quadro parietal da coleção Jung, Koch, Quentell/Drosera	Heinrich Jung ; F. Quentell ; Gottlieb von Koch	1894
ME/402436/214	Escola S. Passos Manuel	Materiais didáticos	Botânica	Quadro parietal da coleção Jung, Koch, Quentell/Morangueiro	Heinrich Jung ; F. Quentell ; Gottlieb von Koch	1894
ME/402436/215	Escola S. Passos Manuel	Materiais didáticos	Botânica	Quadro parietal da coleção Jung, Koch, Quentell/Cerejeira	Heinrich Jung ; F. Quentell ; Gottlieb von Koch	1894
ME/402436/216	Escola S. Passos Manuel	Materiais didáticos	Botânica	Quadro parietal da coleção Jung, Koch, Quentell/Tremoceiro	Heinrich Jung ; F. Quentell ; Gottlieb von Koch	1894
ME/402436/217	Escola S. Passos Manuel	Materiais didáticos	Botânica	Quadro parietal da coleção Jung, Koch, Quentell/Ervilheira	Heinrich Jung ; F. Quentell ; Gottlieb von Koch	1894
ME/402436/218	Escola S. Passos Manuel	Materiais didáticos	Botânica	Quadro parietal da coleção Jung, Koch, Quentell/Castanheiro da Índia	Heinrich Jung ; F. Quentell ; Gottlieb von Koch	1894
ME/402436/219	Escola S. Passos Manuel	Materiais didáticos	Botânica	Quadro parietal da coleção Jung, Koch, Quentell/Videira	Heinrich Jung ; F. Quentell ; Gottlieb von Koch	1894
ME/402436/22	Escola S. Passos Manuel	Materiais didáticos	Línguas	Quadro parietal da coleção Delmas/Tableaux Auxiliaires Delmas n.º16	Delmas, G.	1890-1950
ME/402436/220	Escola S. Passos Manuel	Materiais didáticos	Botânica	Quadro parietal da coleção Jung, Koch, Quentell/Amor Perfeito	Heinrich Jung ; F. Quentell ; Gottlieb von Koch	1894
ME/402436/23	Escola S. Passos Manuel	Materiais didáticos	Línguas	Quadro parietal da coleção Rossignol de dupla face/Le petit déjeuner n.º 1 e La cuisine n.º 2	Henri Mercier	1950-1960
ME/402436/24	Escola S. Passos Manuel	Materiais didáticos	Línguas	Quadro parietal da coleção Rossignol de dupla face/La chambre, n.º 3 e La salle à manger, n.º 4	Henri Mercier	1950-1960
ME/402436/25	Escola S. Passos Manuel	Materiais didáticos	Línguas	Quadro parietal da coleção Rossignol de dupla face/Le salon, n.º5 e La salle de bains, n.º6	Henri Mercier	1950-1960
ME/402436/26	Escola S. Passos Manuel	Materiais didáticos	Línguas	Quadro parietal da coleção Rossignol de dupla face/La maison de Jean en automne, n.º 11 e L' hiver, n.º 12	Henri Mercier	1950-1960
ME/402436/27	Escola S. Passos Manuel	Materiais didáticos	Línguas	Quadro parietal da coleção Rossignol/Une rue commerçante, n.º 15 e Une place, n.º 16	Henri Mercier	1950-1960
ME/402436/28	Escola S. Passos Manuel	Materiais didáticos	Línguas	Quadro parietal da coleção Rossignol de dupla face/La gare, n.º17 e L' usine, n.º18	Henri Mercier	1950-1960
ME/402436/29	Escola S. Passos Manuel	Materiais didáticos	Línguas	Quadro parietal da coleção Rossignol de face dupla/Le port, n.º 19 e Le stade et la piscine, n.º20	Henri Mercier	1950-1960
ME/402436/3	Escola S. Passos Manuel	Materiais didáticos	Línguas	Quadro parietal da coleção Delmas/Tableaux Auxiliaires Delmas n.º 3	Delmas, G.	1890-1950
ME/402436/30	Escola S. Passos Manuel	Materiais didáticos	Línguas	Quadro parietal da coleção Rossignol de dupla face/Au marché, n.º 21 e L' épicerie, n.º 22	Henri Mercier	1950-1960

Nº Inventário	Escola / Instituição	Categoria	Subcategoria	Denominação / Título	Autor / Produção	Datação
ME/402436/31	Escola S. Passos Manuel	Materiais didácticos	Línguas	Quadro parietal da colecção Rossignol de dupla face/Le restaurant, nº 23 e L' hospital, nº 24	Henri Mercier	1950-1960
ME/402436/33	Escola S. Passos Manuel	Materiais didácticos	Línguas	Quadro parietal da colecção General Service English Wall Pictures/General Service English Wall Pictures nº 1	Elizabeth Skilton	1950 - 1962
ME/402436/34	Escola S. Passos Manuel	Materiais didácticos	Línguas	Quadro parietal da colecção General Service English Wall Pictures/General Service English Wall Pictures nº 2	Elizabeth Skilton	1950 - 1962
ME/402436/36	Escola S. Passos Manuel	Materiais didácticos	Línguas	Quadro parietal da colecção General Service English Wall Pictures/General Service English Wall Pictures nº 3	Skilton, Elizabeth	1950 - 1962
ME/402436/37	Escola S. Passos Manuel	Materiais didácticos	Línguas	Quadro parietal da colecção General Service English Wall Pictures/General Service English Wall Pictures nº 4	Skilton, Elizabeth	1950 - 1962
ME/402436/38	Escola S. Passos Manuel	Materiais didácticos	Línguas	Quadro parietal da colecção General Service English Wall Pictures/General Service English Wall Pictures nº 5	Elizabeth Skilton	1950 - 1962
ME/402436/39	Escola S. Passos Manuel	Materiais didácticos	Línguas	Quadro parietal da colecção General Service English Wall Pictures/General Service English Wall Pictures nº 6	Skilton, Elizabeth	1950 - 1962
ME/402436/41	Escola S. Passos Manuel	Materiais didácticos	Línguas	Quadro parietal da colecção General Service English Wall Pictures/General Service English Wall Pictures nº 7	Skilton, Elizabeth	1950 - 1962
ME/402436/42	Escola S. Passos Manuel	Materiais didácticos	Línguas	Quadro parietal da colecção General Service English Wall Pictures/General Service English Wall Pictures nº 7	Elizabeth Skilton	1950 - 1962
ME/402436/43	Escola S. Passos Manuel	Materiais didácticos	Línguas	Quadro parietal da colecção General Service English Wall Pictures nº 8	Elizabeth Skilton	1950 - 1962
ME/402436/44	Escola S. Passos Manuel	Materiais didácticos	Línguas	Quadro parietal da colecção Today and Tomorrow/Clearing up time: Classroom management	Desconhecido	Meados do séc. XX
ME/402436/45	Escola S. Passos Manuel	Materiais didácticos	Línguas	Quadro parietal da colecção Today and Tomorrow/Getting ready for school - The Promotion of Health	Desconhecido	Meados do séc. XX
ME/402436/46	Escola S. Passos Manuel	Materiais didácticos	Línguas	Quadro parietal da colecção Today and Tomorrow/Doctor's day - The Promotion of Health	Desconhecido	Meados do séc. XX
ME/402436/47	Escola S. Passos Manuel	Materiais didácticos	Línguas	Quadro parietal da colecção Today and Tomorrow/On the roofs - Religious education	Desconhecido	Meados do séc. XX
ME/402436/48	Escola S. Passos Manuel	Materiais didácticos	Línguas	Quadro parietal da colecção Today and Tomorrow/Country Homes - Religious education	Desconhecido	Meados do séc. XX
ME/402436/50	Escola S. Passos Manuel	Materiais didácticos	Línguas	Quadro parietal da colecção Today and Tomorrow/In the Market - Religious education	Desconhecido	Meados do séc. XX

Nº Inventário	Escola / Instituição	Categoria	Subcategoria	Denominação / Título	Autor / Produção	Datação
ME/402436/51	Escola S. Passos Manuel	Materiais didácticos	Línguas	Quadro parietal da coleção Today and Tomorrow/Dressing Up: Spoken English	Desconhecido	Meados do séc. XX
ME/402436/52	Escola S. Passos Manuel	Materiais didácticos	Línguas	Quadro parietal da coleção Today and Tomorrow/The Little Loaf Stories and Verse	CM	Meados do séc. XX
ME/402436/53	Escola S. Passos Manuel	Materiais didácticos	Línguas	Quadro parietal da coleção Today and Tomorrow/The Little Mermaid - Stories and Verse	W. Francis Philipps	Meados do séc. XX
ME/402436/54	Escola S. Passos Manuel	Materiais didácticos	Línguas	Quadro parietal da coleção Today and Tomorrow/The treasure of the standing stones - Stories and Verse	Desconhecido	Meados do séc. XX
ME/402436/55	Escola S. Passos Manuel	Materiais didácticos	Línguas	Quadro parietal da coleção Today and Tomorrow/The wild swans: Stories and Verse	Chater	Meados do séc. XX
ME/402436/57	Escola S. Passos Manuel	Materiais didácticos	Línguas	Quadro parietal da coleção Today and Tomorrow/Mrs. Macqueen's Sweet Shop: Arithmetic	Desconhecido	Meados do séc. XX
ME/402436/58	Escola S. Passos Manuel	Materiais didácticos	Línguas	Quadro parietal da coleção Today and Tomorrow/A Market - Creative Activities	Desconhecido	Meados do séc. XX
ME/402436/59	Escola S. Passos Manuel	Materiais didácticos	Línguas	Quadro parietal da coleção Today and Tomorrow/In the street - Creative Activities	Desconhecido	Meados do séc. XX
ME/402436/6	Escola S. Passos Manuel	Materiais didácticos	Línguas	Quadro parietal da coleção Delmas/Tableaux auxiliaires Delmas n.º 5	Delmas, G.	1890-1950
ME/402436/60	Escola S. Passos Manuel	Materiais didácticos	Línguas	Quadro parietal da coleção Today and Tomorrow/A Coalmine - Creative Activities	Desconhecido	Meados do séc. XX
ME/402436/61	Escola S. Passos Manuel	Materiais didácticos	Línguas	Quadro parietal da coleção Today and Tomorrow/At the Docks - Creative Activities	Roy Carron	Meados do séc. XX
ME/402436/62	Escola S. Passos Manuel	Materiais didácticos	Línguas	Quadro parietal da coleção Today and Tomorrow/The Hospital - Creative Activities	Desconhecido	Meados do séc. XX
ME/404652/23	Escola S. Pedro Nunes	Instrumentos científicos	Física	Reósiato de cursor		século XX
ME/402436/63	Escola S. Passos Manuel	Materiais didácticos	Línguas	Quadro parietal da coleção Today and Tomorrow/Cars in the garage - Creative Activities	Desconhecido	Meados do séc. XX
ME/402436/64	Escola S. Passos Manuel	Materiais didácticos	Línguas	Quadro parietal da coleção Today and Tomorrow/The Fire Station- Creative Activities	Roy Carron	Meados do séc. XX
ME/402436/65	Escola S. Passos Manuel	Materiais didácticos	Línguas	Quadro parietal da coleção Today and Tomorrow/The Railway - Creative Activities	Roy Carron	Meados do séc. XX
ME/402436/66	Escola S. Passos Manuel	Materiais didácticos	Línguas	Quadro parietal da coleção Today and Tomorrow/The Airport - Creative Activities	Roy Carron	Meados do séc. XX
ME/402436/67	Escola S. Passos Manuel	Materiais didácticos	Línguas	Quadro parietal da coleção Today and Tomorrow/The Post Office - Creative Activities	Roy Carron	Meados do séc. XX
ME/402436/68	Escola S. Passos Manuel	Materiais didácticos	Línguas	Quadro parietal da coleção Today and Tomorrow/Rockets and Jets: Creative Activities	R.C.	Meados do séc. XX
ME/402436/69	Escola S. Passos Manuel	Materiais didácticos	Línguas	Quadro parietal da coleção Today and Tomorrow/Fishermen and Boats - Creative Activities	CKing	Meados do séc. XX

Nº Inventário	Escola / Instituição	Categoria	Subcategoria	Denominação / Título	Autor / Produção	Datação
ME/402436/7	Escola S. Passos Manuel	Materiais didácticos	Línguas	Quadro parietal da coleção Delmas/Tableaux auxiliaires Delmas n.º12	Delmas, G.	1890-1950
ME/402436/70	Escola S. Passos Manuel	Materiais didácticos	Línguas	Quadro parietal da coleção Today and Tomorrow/The Home Creative Activities	Desconhecido	Meados do séc. XX
ME/402436/71	Escola S. Passos Manuel	Materiais didácticos	Línguas	Quadro parietal da coleção Today and Tomorrow/Making and Playing with Puppets - Puppetry	Cicely Steed	Meados do séc. XX
ME/402436/72	Escola S. Passos Manuel	Materiais didácticos	Línguas	Quadro parietal da coleção Today and Tomorrow/The Orchestra - Music	Desconhecido	Meados do séc. XX
ME/402436/73	Escola S. Passos Manuel	Materiais didácticos	Línguas	Quadro parietal da coleção Today and Tomorrow/A Nature Display: Nature Activities and Scientific Interests	Desconhecido	Meados do séc. XX
ME/402436/74	Escola S. Passos Manuel	Materiais didácticos	Línguas	Quadro parietal da coleção Today and Tomorrow/Life Creatures - Nature Activities and Scientific Interests	Chater	Meados do séc. XX
ME/402436/75	Escola S. Passos Manuel	Materiais didácticos	Línguas	Quadro parietal da coleção Today and Tomorrow/Pets at School - Nature Activities and Scientific Interests	R	Meados do séc. XX
ME/402436/76	Escola S. Passos Manuel	Materiais didácticos	Línguas	Quadro parietal da coleção Today and Tomorrow/Feeding Birds in Winter - Nature Activities and Scientific Interests	Desconhecido	Meados do séc. XX
ME/402436/77	Escola S. Passos Manuel	Materiais didácticos	Línguas	Quadro parietal da coleção Today and Tomorrow/Play in the Hall: Physical Education	Desconhecido	Meados do séc. XX
ME/402436/78	Escola S. Passos Manuel	Materiais didácticos	Línguas	Quadro parietal da coleção Today and Tomorrow/The Old Man and the Goat - Stories and Verse	E. Morel	Meados do séc. XX
ME/402436/79	Escola S. Passos Manuel	Instrumentos científicos	Física	Electrômetro de Curie	Alemanha	1888-1914
ME/402436/8	Escola S. Passos Manuel	Materiais didácticos	Línguas	Quadro parietal da coleção Delmas/Tableaux auxiliaires Delmas n.º11	Delmas, G.	1890-1950
ME/402436/81	Escola S. Passos Manuel	Materiais didácticos	Línguas	Quadro parietal da coleção Today and Tomorrow/ Joe Black's Fruit and Vegetables - Arithmetic	Desconhecido	Meados do séc. XX
ME/402436/84	Escola S. Passos Manuel	Instrumentos científicos	Física	Electroscópio de folhas de ouro de Bennet	Alemanha	1888-1914
ME/402436/85	Escola S. Passos Manuel	Instrumentos científicos	Física	Granizo eléctrico	Alemanha	1888-1914
ME/402436/86	Escola S. Passos Manuel	Instrumentos científicos	Física	Electrômetro absoluto de Braun	Alemanha	1888-1914
ME/402436/87	Escola S. Passos Manuel	Instrumentos científicos	Física	Condensador de distância variável de Kohlraush	Alemanha	1888-1914
ME/402436/88	Escola S. Passos Manuel	Instrumentos científicos	Física	Electrômetro de Kolbe	Alemanha	1888-1914
ME/402436/89	Escola S. Passos Manuel	Instrumentos científicos	Física	Banqueta isoladora	Alemanha	1888-1914

N.º Inventário	Escola / Instituição	Categoria	Subcategoria	Denominação / Título	Autor / Produção	Datação
ME/402436/9	Escola S. Passos Manuel	Materiais didácticos	Línguas	Quadro parietal da colecção Delmas/Tableaux auxiliaires Delmas n.º4	Delmas, G.	1890-1950
ME/402436/90	Escola S. Passos Manuel	Instrumentos científicos	Física	Gaiola de Faraday	Alemanha	XX d.C.
ME/402436/91	Escola S. Passos Manuel	Instrumentos científicos	Física	Saco de Faraday	Alemanha	1888 d.C. - 1910 d.C.
ME/402436/92	Escola S. Passos Manuel	Instrumentos científicos	Física	Descarregador eléctrico	Alemanha	1888 d.C. - 1910 d.C.
ME/402436/95	Escola S. Passos Manuel	Instrumentos científicos	Física	Aparelho de Gaugain	Alemanha	1888-1914
ME/402436/96	Escola S. Passos Manuel	Instrumentos científicos	Física	Electrómetro de quadrante de Henley	Alemanha	1888 d.C. - 1914 d.C.
ME/402436/97	Escola S. Passos Manuel	Instrumentos científicos	Física	Garrafa de Leyde (ou Leyden) desmontável	Alemanha	1888-1914
ME/402436/98	Escola S. Passos Manuel	Instrumentos científicos	Física	Aparelho de Vandervliet modificado por Rosenberg	Alemanha	1888 d.C. - 1910 d.C.
ME/402436/99	Escola S. Passos Manuel	Instrumentos científicos	Física	Garrafa de Leyde (ou Leyden)	Alemanha	Fim do séc. XIX
ME/404652/1	Escola S. Pedro Nunes	Instrumentos científicos	Física	Bomba de Incêndio	Rue Berthollet, 8 Paris	1911-1970
ME/404652/10	Escola S. Pedro Nunes	Instrumentos científicos	Física	Estereoscópio		século XX
ME/404652/11	Escola S. Pedro Nunes	Instrumentos científicos	Física	Luneta		século XX
ME/404652/12	Escola S. Pedro Nunes	Instrumentos científicos	Física	Espelho reflector plano	Paris	século XX
ME/404652/13	Escola S. Pedro Nunes	Instrumentos científicos	Física	Espelhos esféricos côncavo e convexo		século XX
ME/404652/14	Escola S. Pedro Nunes	Instrumentos científicos	Física	Espelho côncavo		século XX
ME/404652/15	Escola S. Pedro Nunes	Instrumentos científicos	Física	Porta-diapositivos		século XX
ME/404652/16	Escola S. Pedro Nunes	Instrumentos científicos	Física	Tina cilíndrica		século XX
ME/404652/17	Escola S. Pedro Nunes	Instrumentos científicos	Física	Elementos de pilha Grenet		século XX
ME/404652/18	Escola S. Pedro Nunes	Instrumentos científicos	Física	Elemento de Pilha Leclanché		século XX
ME/404652/19	Escola S. Pedro Nunes	Instrumentos científicos	Física	Acumulador de chumbo		século XX
ME/404652/2	Escola S. Pedro Nunes	Instrumentos científicos	Física	Bomba de Incêndio		1911-1970
ME/404652/20	Escola S. Pedro Nunes	Instrumentos científicos	Física	Órgão eléctrico		1900 d.C. - 1950 d.C.

Nº Inventário	Escola / Instituição	Categoria	Subcategoria	Denominação / Título	Autor / Produção	Datação
ME/404652/21	Escola S. Pedro Nunes	Instrumentos científicos	Física	Acumulador de chumbo	Ponders End, Middlesex, UK	1900 d.C.- 1950 d.C.
ME/404652/22	Escola S. Pedro Nunes	Instrumentos científicos	Física	Elementos de pilha Daniell		século XX
ME/404652/24	Escola S. Pedro Nunes	Instrumentos científicos	Física	Câmara clara		século XX
ME/404652/25	Escola S. Pedro Nunes	Instrumentos científicos	Física	Micrómetro objectivo		século XX
ME/404652/26	Escola S. Pedro Nunes	Instrumentos científicos	Física	Câmara clara		século XX
ME/404652/27	Escola S. Pedro Nunes	Instrumentos científicos	Física	Câmara escura		século XX
ME/404652/28	Escola S. Pedro Nunes	Instrumentos científicos	Física	Espelho girante		século XX
ME/404652/29	Escola S. Pedro Nunes	Instrumentos científicos	Física	Sinoptes em hélice		século XX
ME/404652/3	Escola S. Pedro Nunes	Instrumentos científicos	Física	Baroscópio de Schoenflies		século XX
ME/404652/30	Escola S. Pedro Nunes	Instrumentos científicos	Física	Porta-voz		século XX
ME/404652/31	Escola S. Pedro Nunes	Instrumentos científicos	Física	Aparelho de feixes		século XX
ME/404652/32	Escola S. Pedro Nunes	Instrumentos científicos	Física	Máquina de projecção		século XX
ME/404652/33	Escola S. Pedro Nunes	Instrumentos científicos	Física	Aparelho solar de Mouchot		século XX
ME/404652/4	Escola S. Pedro Nunes	Instrumentos científicos	Física	Funil mágico		século XX
ME/404652/5	Escola S. Pedro Nunes	Instrumentos científicos	Física	Sextante	Guelm-Rhein	século XX
ME/404652/6	Escola S. Pedro Nunes	Instrumentos científicos	Física	Estojo de lentes de oftalmologia	Paris	século XX
ME/404652/7	Escola S. Pedro Nunes	Instrumentos científicos	Física	Olho humano		século XX
ME/404652/8	Escola S. Pedro Nunes	Instrumentos científicos	Física	Microscópio solar	Paris	século XX
ME/404652/9	Escola S. Pedro Nunes	Instrumentos científicos	Física	Condensador óptico		século XX
ME/402631/1/1	Escola S. Rainha Dona Leonor	Escultura		Rainha Dona Leonor/Rainha Dona Leonor (título vulgarizado) Capela do Claustro da Sé de Lisboa/Capela do Claustro da Sé de Lisboa (título vulgarizado)	Soares Branco	1961 d.C.
ME/402631/1/2	Escola S. Rainha Dona Leonor	Escultura			Soares Branco	1961 d.C.
ME/402631/1/3	Escola S. Rainha Dona Leonor	Escultura		Camaroeiro/Camaroeiro (título vulgarizado)	Soares Branco	1961 d.C.

Nº Inventário	Escola / Instituição	Categoria	Subcategoria	Denominação / Título	Autor / Produção	Datação
ME/402631/10	Escola S. Rainha Dona Leonor	Têxteis	Tapete	Costa Ocidental de África (título vulgarizado)	Desconhecido	1960 d.C.- 1970 d.C.
ME/402631/11	Escola S. Rainha Dona Leonor	Têxteis	Tapete	Cavalo alado (título vulgarizado)	Leonor Barata	1960 d.C.
ME/402631/12	Escola S. Rainha Dona Leonor	Têxteis	Tapete	Natureza morta (título vulgarizado)	Leonor Barata	XX d.C.
ME/402631/13	Escola S. Rainha Dona Leonor	Têxteis	Tapete	Natureza abstracta	Leonor Barata	XX d.C.
ME/402631/14/1	Escola S. Rainha Dona Leonor	Têxteis	Tapete	Personagens dos autos de Gil Vicente 1	Leonor Barata	1961 d.C.- 1964 d.C.
ME/402631/14/2	Escola S. Rainha Dona Leonor	Têxteis	Tapete	Personagens dos Autos de Gil Vicente 2 (título vulgarizado)	Leonor Barata	1961 d.C.- 1964 d.C.
ME/402631/14/3	Escola S. Rainha Dona Leonor	Têxteis	Tapete	Personagens dos Autos de Gil Vicente 3 (título vulgarizado)	Leonor Barata	1961 d.C.- 1964 d.C.
ME/402631/15	Escola S. Rainha Dona Leonor	Têxteis Materiais didácticos	Bordados	Rainha Dona Leonor	Desconhecido	1958 d.C.
ME/402631/17	Escola S. Rainha Dona Leonor	Materiais didácticos	História	Mapa histórico/Carta de Portugal	Desconhecido	1974 d.C.
ME/402631/18	Escola S. Rainha Dona Leonor	Materiais didácticos	História	Mapa histórico/Mapa Escolar de Portugal Continental	Desconhecido	XX d.C.
ME/402631/19	Escola S. Rainha Dona Leonor	Materiais didácticos	História	Mapa histórico/La Grèce Ancienne, 2	Louis André	XX d.C.
ME/402631/21	Escola S. Rainha Dona Leonor	Materiais didácticos	História	Mapa histórico/Les Nationalités au XIX Siècle jusqu' en 1914	Desconhecido	XX d.C.
ME/402631/23	Escola S. Rainha Dona Leonor	Materiais didácticos	História	Mapa histórico/Industrialization of the World	Daniel C. Knowlton , T. Walter Wallbank	XX d.C.
ME/402631/25	Escola S. Rainha Dona Leonor	Materiais didácticos	História	Mapa histórico/Age of Exploration and Trade Expansion	Daniel C. Knowlton , T. Walter Wallbank	XX d.C.
ME/402631/28	Escola S. Rainha Dona Leonor	Materiais didácticos	História	Mapa histórico/España y Portugal	Desconhecido	XX d.C.
ME/402631/29	Escola S. Rainha Dona Leonor	Materiais didácticos	História	Mapa histórico/La Crise Religieuse au XVI ^e Siècle, 13	Louis André	XX d.C.
ME/402631/30	Escola S. Rainha Dona Leonor	Materiais didácticos	História	Mapa histórico/Religions	Desconhecido	1967 d.C.
ME/402631/32	Escola S. Rainha Dona Leonor	Materiais didácticos	História	Mapa histórico/Mapa Mundi	Desconhecido	XX d.C.
ME/402631/34	Escola S. Rainha Dona Leonor	Materiais didácticos	História	Mapa histórico/The World in 1914	Samuel B. Harding	XX d.C.
ME/402631/38	Escola S. Rainha Dona Leonor	Materiais didácticos	História	Mapa histórico/The World After the First World War-1924	Desconhecido	XX d.C.
ME/402631/39	Escola S. Rainha Dona Leonor	Materiais didácticos	História	Mapa histórico/Empire Roman - Invasions Barbaras	J. Bouillon	1964 d.C.
ME/402631/40	Escola S. Rainha Dona Leonor	Materiais didácticos	História	Mapa histórico/Age of Exploration and Trade Expansion	Daniel C. Knowlton , T. Walter Wallbank	Desconhecida

Nº Inventário	Escola / Instituição	Categoria	Subcategoria	Denominação / Título	Autor / Produção	Datação
ME/402631/41	Escola S. Rainha Dona Leonor	Materiais didácticos	História	Mapa histórico/Industrialization of the World	Daniel C. Knowlton ; T. Walter Wallbank	XX d.C.
ME/402631/42	Escola S. Rainha Dona Leonor	Materiais didácticos	História	Mapa histórico/L'Empire de Charlemagne, 8	Louis André	1950 d.C.- 1960 d.C.
ME/402631/5	Escola S. Rainha Dona Leonor	Escultura	Modelo pedagógico	Cabeça de Eça de Queiroz (título vulgarizado)	Desconthecido	XX d.C.
ME/402631/6	Escola S. Rainha Dona Leonor	Têxteis	Tapete	Cavalo de várias cores (título vulgarizado)	Leonor Barata	1964 d.C.
ME/402631/7	Escola S. Rainha Dona Leonor	Têxteis	Tapete	Fauna e flora (título vulgarizado)	Leonor Barata	1961 d.C.- 1964 d.C.
ME/402631/8	Escola S. Rainha Dona Leonor	Têxteis	Tapete	Alegoria à Expansão Portuguesa	Leonor Barata	1961 d.C.- 1964 d.C.
ME/402631/9	Escola S. Rainha Dona Leonor	Têxteis	Tapete	Construção da Arca de Noé (título vulgarizado)	Leonor Barata	1961 d.C.- 1964 d.C.

Anexo VI

Quadro de resultados do Inventário do Património Museológico da Educação para os “materiais didáticos”

MATRIZ
Inventário e Gestão de Coleções Museológicas
INFORMAÇÃO PRÉ-DEFINIDA SOBRE PEÇAS

Nº Inventário	Escola / Instituição	Categoria	Subcategoria	Denominação / Título	Autor / Produção	Datação
ME/401857/10	Escola S. de Gil Vicente	Materiais didáticos	História	Quadro parietal da coleção Tableaux de géologie & paléontologie/Époque quaternaire - Vertébrés	M.Gaston Bonnier	Fim do século XIX/Início do século XX
ME/401857/106	Escola S. de Gil Vicente	Materiais didáticos	Botânica	Quadro parietal de botânica/Castanheiro e carvalho	Eugen Warming e Vilhelm Balslev	Fim do século XIX / início do século XX
ME/401857/107	Escola S. de Gil Vicente	Materiais didáticos	Botânica	Quadro parietal de botânica/Castanheiro da Índia	Eugen Warming e Vilhelm Balslev	Fim do século XIX início do século XX
ME/401857/108	Escola S. de Gil Vicente	Materiais didáticos	Botânica	Quadro parietal de botânica/Polinização pelos Insectos	Eugen Warming ; Vilhelm Balslev	Fim do século XIX / início do século XX
ME/401857/109	Escola S. de Gil Vicente	Materiais didáticos	Botânica	Quadro parietal de botânica/A ervilheira	Eugen Warming ; Vilhelm Balslev	Fim do século XIX / início do século XX
ME/401857/11	Escola S. de Gil Vicente	Materiais didáticos	História	Quadro parietal da coleção Tableaux de géologie & paléontologie/Époque quaternaire - homme pré-historique	M.Gaston Bonnier	Fim do século XIX/Início do século XX
ME/401857/110	Escola S. de Gil Vicente	Materiais didáticos	Botânica	Quadro parietal de botânica/A raiz	Eugen Warming ; Vilhelm Balslev	Fim do século XIX /início do século XX
ME/401857/111	Escola S. de Gil Vicente	Materiais didáticos	Botânica	Quadro parietal de botânica/Tulipa, Narciso e Cebola	Eugen Warming e Vilhelm Balslev	Fim do século XIX / início do século XX
ME/401857/112	Escola S. de Gil Vicente	Materiais didáticos	Botânica	Quadro parietal de botânica/Trigo- Aveia- Centeio	Eugen Warming ; Vilhelm Balslev	Fim do século XIX / início do século XX
ME/401857/113	Escola S. de Gil Vicente	Materiais didáticos	Botânica	Quadro Parietal de botânica/Frutos (Aveleira)	Eugen Warming ; Vilhelm Balslev	Fim do século XIX /início do século XX
ME/401857/114	Escola S. de Gil Vicente	Materiais didáticos	Botânica	Quadro parietal de botânica/Bétula, Zelha, Tília , Silva e Freixo	Eugen Warming ; Vilhelm Balslev	Fim do século XIX / início do século XX
ME/401857/115	Escola S. de Gil Vicente	Materiais didáticos	Botânica	Quadro parietal de botânica/Pinheiro, Abeto e Cedro	Eugen Warming ; Vilhelm Balslev	Fim do século XIX / início do século XX
ME/401857/116	Escola S. de Gil Vicente	Materiais didáticos	Botânica	Quadro parietal de botânica/2 plantas diferentes e a Urtiga	Eugen Warming ; Vilhelm Balslev	Fim do século XIX / início do século XX
ME/401857/117	Escola S. de Gil Vicente	Materiais didáticos	Botânica	Quadro parietal de botânica/Cerejeira e Roseira	Eugen Warming ; Vilhelm Balslev	Fim do século XIX /início do século XX
ME/401857/118	Escola S. de Gil Vicente	Materiais didáticos	Botânica	Quadro parietal de botânica/Feto, Musgo e Cogumelos	Eugen Warming ; Vilhelm Balslev	Fim do século XIX / início do século XX
ME/401857/119	Escola S. de Gil Vicente	Materiais didáticos	Botânica	Quadro parietal de botânica/" Amor-dos-homens"	Eugen Warming e Vilhelm Balslev	Fim do século XIX / início do século XX
ME/401857/12	Escola S. de Gil Vicente	Materiais didáticos	História	Quadro parietal de Geologia/Classe des reptiles du terrain secondaire	Emile Deyrolle	Fim do século XIX/Início do século XX
ME/401857/120	Escola S. de Gil Vicente	Materiais didáticos	Botânica	Quadro parietal de botânica/Bule-Bule	Eugen Warming e Vilhelm Balslev	Fim do século XIX / início do século XX

Nº Inventário	Escola / Instituição	Categoria	Subcategoria	Denominação / Título	Autor / Produção	Datação
ME/401857/121	Escola S. de Gil Vicente	Materiais didácticos	Botânica	Quadro parietal de botânica/Corriola, Borragem e Campânula	Eugen Warming e Vilhelm Balslev	Fim do século XIX / início do século XX
ME/401857/122	Escola S. de Gil Vicente	Materiais didácticos	Botânica	Quadro parietal de botânica/Lirio-do-campo e lirio amarelo	Eugen Warming e Vilhelm Balslev	Fim do século XIX início do século XX
ME/401857/123	Escola S. de Gil Vicente	Materiais didácticos	Botânica	Quadro parietal de botânica/Amor-perfeito e Malva silvestre	Eugen Warming e Vilhelm Balslev	Fim do século XIX início do século XX
ME/401857/124	Escola S. de Gil Vicente	Materiais didácticos	Botânica	Quadro parietal de botânica/Macietra e azaroleira	Eugen Warming e Vilhelm Balslev	Fim do século XIX/início do século XX
ME/401857/125	Escola S. de Gil Vicente	Materiais didácticos	Botânica	Quadro parietal de botânica/Choupos	Eugen Warming e Vilhelm Balslev	Fim do século XIX/início do século XX
ME/401857/126	Escola S. de Gil Vicente	Materiais didácticos	Botânica	Quadro parietal de botânica/Cavalinha	Eugen Warming e Vilhelm Balslev	Fim do século XIX/início do século XX
ME/401857/129	Escola S. de Gil Vicente	Materiais didácticos	Geologia	Quadro parietal de Geologia/Formación Cretácea	K.G.Lutz	Início do século XX.
ME/401857/144	Escola S. de Gil Vicente	Materiais didácticos	Biologia	Quadro parietal de alimentação e higiene/Proportion des substances complémentaires dans les aliments - II	Desconhecido	1920/1930
ME/401857/146	Escola S. de Gil Vicente	Materiais didácticos	Biologia	Quadro parietal de alimentação e higiene/Gehalt der Nahrungsmittel an Mineralstoffen /Percentagem de minerais nos produtos alimentares.	Desconhecido	1920/1930
ME/401857/148	Escola S. de Gil Vicente	Materiais didácticos	Biologia	Quadro parietal de alimentação e higiene/Der Kreislauf der Stoffe in der Natur	Desconhecido	1920/1930
ME/401857/150	Escola S. de Gil Vicente	Materiais didácticos	Biologia	Quadro parietal de alimentação e higiene/Eiweiß-und wassergehaltverschiedener Nahrungsmittel	Desconhecido	1920/1930
ME/401857/154	Escola S. de Gil Vicente	Materiais didácticos	Biologia	Quadro parietal de alimentação e higiene/Die Zubereitung von Gemuse und kartoffeln in der Küche	Desconhecido	1920/1930
ME/401857/156	Escola S. de Gil Vicente	Materiais didácticos	Botânica	Quadro parietal ilustrado de plantas de outros países/Nicotiana tabacum Linné (tabaco)	O. W. Thomé	Final do século XIX / Início do século XX
ME/401857/158	Escola S. de Gil Vicente	Materiais didácticos	Botânica	Quadro parietal ilustrado de plantas de outros países/Kakaobaum (Theobroma Cacao Linné) Naturlische grosse	O. W. Thomé	Final do século XIX / Início do século XX
ME/401857/163	Escola S. de Gil Vicente	Materiais didácticos	Botânica	Quadro parietal ilustrado de plantas de outros países/Ceylonischer Zimtbaum (Cinnamomum Ceylaicum Breyne)	O. W. Thomé	Final do século XIX/início do século XX
ME/401857/166	Escola S. de Gil Vicente	Materiais didácticos	Botânica	Quadro parietal ilustrado de plantas de outros países/Gewurznelkenbaum (Jambosacaryophyllus Niedenzu)	O. W. Thomé	Final do século XIX/início do século XX
ME/401857/167	Escola S. de Gil Vicente	Materiais didácticos	Botânica	Quadro parietal ilustrado de plantas de outros países/Echter Ingwer (Zingiber Officinale Roscoe)	O. W. Thomé	Final do século XIX/início do século XX

Nº Inventário	Escola / Instituição	Categoria	Subcategoria	Denominação / Título	Autor / Produção	Datação
ME/401857/168	Escola S. de Gil Vicente	Materiais didáticos	Botânica	Quadro parietal ilustrado de plantas de outros países/Muskatnussbaum (Munística Frangans Houttuyn)	O. W. Thomé	Final do século XIX/início do século XX
ME/401857/169	Escola S. de Gil Vicente	Materiais didáticos	Botânica	Quadro parietal ilustrado de plantas de outros países/Fiebridenbaum (Cinchona Calisaya, Var. Josephiana Weddell)	O. W. Thomé	Final do século XIX/início do século XX
ME/401857/17	Escola S. de Gil Vicente	Materiais didáticos	Biologia	Quadro parietal ilustrativo de Primeiros Socorros	Desconhecido	1920-1930
ME/401857/170	Escola S. de Gil Vicente	Materiais didáticos	Botânica	Quadro parietal ilustrado de plantas de outros países/Hirse (Panicum Millaceum) It-Reis (Oryza Sativa Linené)	O. W. Thomé	Final do século XIX/início do século XX
ME/401857/172	Escola S. de Gil Vicente	Materiais didáticos	Botânica	Quadro parietal ilustrado de plantas de outros países/Guttaperchabaum (Palaquium Gutta Burck)	O. W. Thomé	Final do século XIX/início do século XX
ME/401857/173	Escola S. de Gil Vicente	Materiais didáticos	Botânica	Quadro parietal ilustrado de plantas de outros países/Kautschubaum (Hevea Guyanensis Aublet)	O. W. Thomé	Final do século XIX/início do século XX
ME/401857/174	Escola S. de Gil Vicente	Materiais didáticos	Botânica	Quadro parietal ilustrado de plantas de outros países/Mahagonibaum (Switenia Mahagoni Linné)	O. W. Thomé	Final do século XIX/início do século XX
ME/401857/175	Escola S. de Gil Vicente	Materiais didáticos	Botânica	Quadro parietal ilustrado de plantas de outros países/Eingerrillte Farnpalme (Cycas Circinallis Linné)	O. W. Thomé	Final do século XIX/início do século XX
ME/401857/176	Escola S. de Gil Vicente	Materiais didáticos	Botânica	Quadro parietal ilustrado de plantas de outros países/Dattelpalme (Phoenix Dactylifera Linné)	O. W. Thomé	Final do século XIX/início do século XX
ME/401857/178	Escola S. de Gil Vicente	Materiais didáticos	Botânica	Quadro parietal ilustrado de plantas de outros países/Wohlrtechender Schraubenbaum (Pandanus odoratissimus Linné)	O. W. Thomé	Final do século XIX/início do século XX
ME/401857/179	Escola S. de Gil Vicente	Materiais didáticos	Botânica	Quadro parietal ilustrado de plantas de outros países/Bambusrohr (Bambusa Schreber)	O. W. Thomé	Final do século XIX/início do século XX
ME/401857/18	Escola S. de Gil Vicente	Materiais didáticos	Biologia	Quadro parietal ilustrativo de Primeiros Socorros	Desconhecido	1920-1930
ME/401857/180	Escola S. de Gil Vicente	Materiais didáticos	Botânica	Quadro parietal ilustrado de plantas de outros países/Ananas (Ananas Sativus Schult)	O. W. Thomé	Final do século XIX/início do século XX
ME/401857/182	Escola S. de Gil Vicente	Materiais didáticos	Botânica	Quadro parietal ilustrado de plantas de outros países/Angebauter Yarns (Dioscorea Sativa Linné)	O. W. Thomé	Final do século XIX/início do século XX
ME/401857/185	Escola S. de Gil Vicente	Materiais didáticos	Botânica	Quadro parietal ilustrado de plantas de outros países/Gemeiner Walnussbaum (Juglans Regia L.)	O. W. Thomé	Final do século XIX/início do século XX

Nº Inventário	Escola / Instituição	Categoria	Subcategoria	Denominação / Título	Autor / Produção	Datação
ME/401857/187	Escola S. de Gil Vicente	Materiais didáticos	Botânica	Quadro parietal ilustrado de plantas de outros países/Schltzbatteger Brofruchtbaum (Artocarpus Incisa Forst)	O. W. Thomé	Final do século XIX/Início do século XX
ME/401857/188	Escola S. de Gil Vicente	Materiais didáticos	Botânica	Quadro parietal ilustrado de plantas de outros países/Edelkastanie (Castanea Vulgaris Lamarek)	O. W. Thomé	Final do século XIX/Início do século XX
ME/401857/193	Escola S. de Gil Vicente	Materiais didáticos	Botânica	Quadro parietal ilustrado de plantas de outros países/Batata (Ipomoea Batatas Lamarek)	O. W. Thomé	Final do século XIX/Início do século XX
ME/401857/194	Escola S. de Gil Vicente	Materiais didáticos	Botânica	Quadro parietal ilustrado de plantas de outros países/Brechnußbaum (Strychnos Nux Vomica Linné). Quadro parietal ilustrado de plantas de outros países/Mohrenhirse (Andropogon Sorghum Brotero var. Durrha) - milho painço preto	O. W. Thomé	Final do século XIX/Início do século XX
ME/401857/195	Escola S. de Gil Vicente	Materiais didáticos	Botânica	Quadro parietal ilustrado de plantas de outros países/Erdmandel (Cyperus Esculentus Linné)- Negerhis (Pennisetum Typhoide)	O. W. Thomé	Final do século XIX/Início do século XX
ME/401857/196	Escola S. de Gil Vicente	Materiais didáticos	Botânica	Quadro parietal ilustrado de plantas de outros países/Afrkanische Olpalme (Elaeis Guineensis Linné)	O. W. Thomé	Final do século XIX/Início do século XX
ME/401857/197	Escola S. de Gil Vicente	Materiais didáticos	Botânica	Quadro parietal ilustrado de plantas de outros países/Kleinfruchtige Elfebeipalme (Phytelephas Microcarpa ruiz et Pavon)	O. W. Thomé	Final do século XIX/Início do século XX
ME/401857/198	Escola S. de Gil Vicente	Materiais didáticos	Botânica	Mapa geomorfológico/Carta de Portugal	J.E. Victória Pereira	Anos 50
ME/401857/2	Escola S. de Gil Vicente	Materiais didáticos	Cartografia			
ME/401857/20	Escola S. de Gil Vicente	Materiais didáticos	Geografia	Ciclo periódico da noite - Fases da lua	Paris	Séculos XIX- XX
ME/401857/200	Escola S. de Gil Vicente	Materiais didáticos	Botânica	Quadro parietal ilustrado de plantas de outros países/Echter Gummiguttbaum (Garcinia Hanburythoomer L.)	O. W. Thomé	Final do século XIX/Início do século XX
ME/401857/201	Escola S. de Gil Vicente	Materiais didáticos	Botânica	Quadro parietal ilustrado de plantas de outros países/Malobar- Cardanome (Eleteria Cardanomonum White et Maton)	O. W. Thomé	Final do século XIX/Início do século XX
ME/401857/203	Escola S. de Gil Vicente	Materiais didáticos	Botânica	Quadro parietal ilustrado de plantas de outros países/Amerikanischer Kopalbaum lokustbaum (Hymenaea Courbaril L.)	O. W. Thomé	Final do século XIX/Início do século XX
ME/401857/204	Escola S. de Gil Vicente	Materiais didáticos	Botânica	Quadro parietal ilustrado de plantas de outros países/Kampecheholzbaum (Haematoxylon Campecheanum Linné)	O. W. Thomé	Final do século XIX/Início do século XX
ME/401857/205	Escola S. de Gil Vicente	Materiais didáticos	Botânica	Quadro parietal ilustrado de plantas de outros países/Kretischer Tragantstauch (Astragalus Creticus Lamark)	O. W. Thomé	Final do século XIX/ Início do século XX

Nº Inventário	Escola / Instituição	Categoria	Subcategoria	Denominação / Título	Autor / Produção	Datação
ME/401857/206	Escola S. de Gil Vicente	Materiais didáticos	Botânica	Quadro parietal ilustrado de plantas de outros países/Erdnuss (Arachis Hypogaea Linné)	O. W. Thomé	Final do século XIX/Início do século XX
ME/401857/207	Escola S. de Gil Vicente	Materiais didáticos	Botânica	Quadro parietal ilustrado de plantas de outros países/Maté-Pflanze-Paraguay-Theestranch (Lex Paraguariensis St.Hilaire)	O. W. Thomé	Final do século XIX/Início do século XX
ME/401857/208	Escola S. de Gil Vicente	Materiais didáticos	Botânica	Quadro parietal ilustrado de plantas de outros países/Affenbrobaum (Adansonia Digitata Linné) nach Curtis u. Hooker	O. W. Thomé	Final do século XIX/Início do século XX
ME/401857/209	Escola S. de Gil Vicente	Materiais didáticos	Botânica	Quadro parietal ilustrado de plantas de outros países/Afrikanischer Butterbaumk. (Butyrospermum Parkii Kotschy),Mahwabaum (Illipe latifolia engler)	O. W. Thomé	Final do século XIX/Início do século XX
ME/401857/211	Escola S. de Gil Vicente	Materiais didáticos	Botânica	Quadro parietal ilustrado de plantas de outros países/Schonbluhende Kautschuklane (Landolphia Comorensis, var. Florida K. Schumann)	O. W. Thomé	Final do século XIX/Início do século XX
ME/401857/212	Escola S. de Gil Vicente	Materiais didáticos	Botânica	Quadro parietal ilustrado de plantas de outros países/Spanischer Pfeffer (Capsilum Longum DC.)	O. W. Thomé	Final do século XIX/Início do século XX
ME/401857/23	Escola S. de Gil Vicente	Materiais didáticos	Cartografia	Mapa político/Europa Política	José Cuchy Arnau	1905/1920
ME/401857/24	Escola S. de Gil Vicente	Materiais didáticos	Cartografia	Mapa mundo- Planisfério (Geografia)/Mapa Mundi	Saturmino Calleja	Início do século XX
ME/401857/259	Escola S. de Gil Vicente	Materiais didáticos	Botânica	Quadro parietal de botânica/Iris Sibirica II	A. Dodel	1891/1892
ME/401857/260	Escola S. de Gil Vicente	Materiais didáticos	Botânica	Quadro parietal de botânica/Iris Sibirica III	A. Dodel	1893
ME/401857/261	Escola S. de Gil Vicente	Materiais didáticos	Botânica	Quadro parietal de botânica/Iris Sibirica IV	A. Dodel	1892/1893
ME/401857/280	Escola S. de Gil Vicente	Materiais didáticos	Botânica	Quadro parietal de botânica/Tabaco Virginia - Nicotiana tabacum	A.Engler	Fim do século XIX/Início do século XX
ME/401857/281	Escola S. de Gil Vicente	Materiais didáticos	Botânica	Quadro parietal de botânica/Lúpulo - humulus lupulus L.	A.Engler	Fim do século XIX/Início do século XX
ME/401857/283	Escola S. de Gil Vicente	Materiais didáticos	Botânica	Quadro parietal de botânica/Valeriana (Hierba bendita) - Valeriana officinalis L.	A.Engler	Fim do século XIX/Início do século XX
ME/401857/285	Escola S. de Gil Vicente	Materiais didáticos	Botânica	Quadro parietal de botânica/Rosal Silvestre o Escaramujo - Rosa Canina	A.Engler	Fim do século XIX/Início do século XX
ME/401857/288	Escola S. de Gil Vicente	Materiais didáticos	Botânica	Quadro parietal de botânica/Peratón (Mirabel) - Euphorbia cyparissias	A.Engler	Fim do século XIX/Início do século XX

Nº Inventário	Escola / Instituição	Categoria	Subcategoria	Denominação / Título	Autor / Produção	Datação
ME/401857/290	Escola S. de Gil Vicente	Materiais didácticos	Botânica	Quadro parietal de botânica/Haya - Fagus Silvatca L.	A. Engler	Fim do século XIX/Início do século XX
ME/401857/291	Escola S. de Gil Vicente	Materiais didácticos	Botânica	Quadro parietal de botânica/A- Amapola - Papaver rhoras L.; B- Adormidera - papaver somniferum L.	A. Engler	Fim do século XIX/Início do século XX
ME/401857/292	Escola S. de Gil Vicente	Materiais didácticos	Botânica	Quadro parietal de botânica/Cafeteo - Coffea arabica	A. Engler	Fim do século XIX/Início do século XX
ME/401857/294	Escola S. de Gil Vicente	Materiais didácticos	Botânica	Quadro parietal de botânica/Cólquico (Villorita) - Colchicum autumnale	A. Engler	Fim do século XIX/Início do século XX
ME/401857/295	Escola S. de Gil Vicente	Materiais didácticos	Botânica	Quadro parietal de botânica/Datura Stramonium - Estramonio	A. Engler	Fim do século XIX/Início do século XX
ME/401857/299	Escola S. de Gil Vicente	Materiais didácticos	Botânica	Quadro parietal de botânica/Cocotero - Cocos Nucifera L.	A. Engler	Fim do século XIX/Início do século XX
ME/401857/30	Escola S. de Gil Vicente	Materiais didácticos	Cartografia	Mapa meteorológico/Mapa meteorológico - J. Ruidavets	J. Ruidavets	Século XX-1905/1910
ME/401857/306	Escola S. de Gil Vicente	Materiais didácticos	Zoologia	Quadro parietal de espécies nocivas para a agricultura/Tafel I-Schadliche Magetiere - Roedores nocivos	J.F. Schreiber	1914
ME/401857/307	Escola S. de Gil Vicente	Materiais didácticos	Zoologia	Quadro parietal de espécies nocivas para a agricultura/Tafel II- Schadliche Dogel - Passaros nocivos	J.F. Schreiber	1914
ME/401857/31	Escola S. de Gil Vicente	Materiais didácticos	Cartografia	Mapa de Geografia - Sistema métrico decimal/Quadro completo de Pesos, Bascutas, Medidas y Monedas	J. Ruidavets	Século XIX-1879/1897
ME/401857/311	Escola S. de Gil Vicente	Materiais didácticos	Zoologia	Quadro parietal de espécies nocivas para a agricultura/Tafel VI - Erbsenfeinde - Lagarta das ervilhas, borboleta, lagarta, pulgão e besouro.	J.F. Schreiber	1914
ME/401857/312	Escola S. de Gil Vicente	Materiais didácticos	Zoologia	Quadro parietal de espécies nocivas para a agricultura/Tafel VII - Kohlruppen - lagarta da couve, borboleta e crisálida	J.F. Schreiber	1914
ME/401857/314	Escola S. de Gil Vicente	Materiais didácticos	Zoologia	Quadro parietal de espécies nocivas para a agricultura/Tafel IX Feinde Jonsenf, Zwiebeln und Zwickerruben - Inimigos da mostarda, da cebola e da beterraba sacarina.	J.F. Schreiber	1914
ME/401857/39	Escola S. de Gil Vicente	Materiais didácticos	História	Quadro parietal de actividades humanas/Habitat (a família)	Ruty	Fim do século XIX/Início do século XX

Nº Inventário	Escola / Instituição	Categoria	Subcategoria	Denominação / Título	Autor / Produção	Datação
ME/401857/4	Escola S. de Gil Vicente	Materiais didácticos	História	Quadro parietal da colecção: Tableaux de géologie & paléontologie/Végétaux de l'époque primaire	M. Gaston Bonnier	Fim do século XIX/início do século XX
ME/401857/41	Escola S. de Gil Vicente	Materiais didácticos	História	Quadro parietal de actividades humanas/Habitat (inverno)	Ruty	Fim do século XIX/início do século XX
ME/401857/42	Escola S. de Gil Vicente	Materiais didácticos	História	Quadro parietal de actividades humanas/Habitat (lago e rio)	Ruty	Fim do século XIX/início do século XX
ME/401857/43	Escola S. de Gil Vicente	Materiais didácticos	História	Quadro parietal de actividades humanas/Habitat	Ruty	Fim do século XIX/início do século XX
ME/401857/44	Escola S. de Gil Vicente	Materiais didácticos	História	Quadro parietal de actividades humanas/Habitat (ceifa)	Ruty	Fim do século XIX/início do século XX
ME/401857/45	Escola S. de Gil Vicente	Materiais didácticos	História	Quadro parietal de actividades humanas/Habitat (vindima)	Ruty	Fim do século XIX/início do século XX
ME/401857/46	Escola S. de Gil Vicente	Materiais didácticos	História	Quadro parietal de actividades humanas./Habitat (moinho)	Ruty	Fim do século XIX/início do século XX
ME/401857/47	Escola S. de Gil Vicente	Materiais didácticos	História	Quadro parietal de actividades humanas/Habitat (construção)	Ruty	Fim do século XIX/início do século XX
ME/401857/48	Escola S. de Gil Vicente	Materiais didácticos	História	Quadro parietal de actividades humanas./Habitat (pesca)	Ruty	Fim do século XIX/início do século XX
ME/401857/49	Escola S. de Gil Vicente	Materiais didácticos	História	Quadro parietal de actividades humanas/Semeador	Ruty	Fim do século XIX/início do século XX
ME/401857/5	Escola S. de Gil Vicente	Materiais didácticos	História	Quadro parietal da colecção: Tableaux de géologie & paléontologie/Époque Secondaire Vertébrés	M. Gaston Bonnier	Fim do século XIX/início do século XX
ME/401857/50	Escola S. de Gil Vicente	Materiais didácticos	História	Quadro parietal de actividades humanas/Habitat (floresta)	Ruty	Fim do século XIX/início do século XX
ME/401857/51	Escola S. de Gil Vicente	Materiais didácticos	Biologia	Quadro parietal de Biologia/Posturas incorrectas na sala de aula	Desconhecido	1890-1900
ME/401857/52	Escola S. de Gil Vicente	Materiais didácticos	Biologia	Quadro parietal de doenças dos dentes	K. H.	1890-1910
ME/401857/53	Escola S. de Gil Vicente	Materiais didácticos	Línguas	Quadro parietal da colecção Tableaux auxiliaires Delmas nº10	G. Delmas Editeur	1890-1910
ME/401857/54	Escola S. de Gil Vicente	Materiais didácticos	Línguas	Quadro parietal da colecção Tableaux Auxiliaires Delmas nº11	G. Delmas Editeur	1890-1910

Nº Inventário	Escola / Instituição	Categoria	Subcategoria	Denominação / Título	Autor / Produção	Datação
ME/401857/55	Escola S. de Gil Vicente	Materiais didáticos	Línguas	Quadro parietal da coleção: Tableaux Auxiliaires Delmas nº7	G. Delmas Editeur	1890-1910
ME/401857/6	Escola S. de Gil Vicente	Materiais didáticos	História	Quadro parietal da coleção: Tableaux de géologie & paléontologie/Végétaux de L'Époque Secondaire	M.Gaston Bonnier	Fim do século XIX/Início do século XX
ME/401857/7	Escola S. de Gil Vicente	Materiais didáticos	História	Quadro parietal da coleção: Tableaux de géologie & paléontologie/Époque Tertiaire - Vertébrés	M.Gaston Bonnier	Fim do século XIX/Início do século XX.
ME/401857/9	Escola S. de Gil Vicente	Materiais didáticos	História	Quadro parietal da coleção: Tableaux de géologie & paléontologie/Végétaux de l'époque tertiaire	M.Gaston Bonnier	Fim do século XIX/Início do século XX
ME/400270/0013	Escola S. Jácome Ratton	Materiais didáticos	Cartografia	Mapa administrativo (História e Geografia)/Mapa Escolar de Portugal Continental	Augusto Ladeiro	Janeiro de 1967
ME/400270/0014	Escola S. Jácome Ratton	Materiais didáticos	Cartografia	Mapa de património (História e Geografia)/Mapa de Portugal Continental e Madeira - Regiões Vinícolas	Mário Costa	Janeiro de 1959
ME/400270/0022	Escola S. Jácome Ratton	Materiais didáticos	Cartografia	Mapa político (Geografia)/Planisfério Político. Estados, Cidades, Colónias.	J. Forest	Anterior a 1945
ME/400270/0023	Escola S. Jácome Ratton	Materiais didáticos	Cartografia	Mapa ilustrado (História e Geografia)/South Africa	K. H. Schmitz	1957/1958
ME/400270/0031	Escola S. Jácome Ratton	Materiais didáticos	Cartografia	Mapa histórico (História)/Europe at the Time of Charles V (1519 -1556)	Samuel B. Harding ; L. Philip Denoyer	1970
ME/400270/0032	Escola S. Jácome Ratton	Materiais didáticos	Cartografia	Mapa etnográfico (História)/Religions	Karl Wenschow	1967
ME/400270/0040	Escola S. Jácome Ratton	Materiais didáticos	História	Quadro parietal/Romanisch I	Alfred Schwankl	Sem Elementos
ME/400270/0041	Escola S. Jácome Ratton	Materiais didáticos	História	Quadro parietal/Romanisch II	Alfred Schwankl	Sem Elementos
ME/400270/0044	Escola S. Jácome Ratton	Materiais didáticos	História	Quadro parietal/Goik I	Alfred Schwankl	Sem elementos
ME/400270/0045	Escola S. Jácome Ratton	Materiais didáticos	História	Quadro parietal/Goik II	Alfred Schwankl	Sem elementos
ME/400270/0051	Escola S. Jácome Ratton	Materiais didáticos	História	Quadro parietal/Ágyptisch	Desconhecido	Sem elementos
ME/400270/0052	Escola S. Jácome Ratton	Materiais didáticos	Cartografia	Mapa linguístico (História)/Languages	Karl Wenschow	1967
ME/400270/0066	Escola S. Jácome Ratton	Materiais didáticos	Cartografia	Mapa político (Geografia)/Carta de Portugal Insular e Ultramarino	Gaspar Almeida	1962
ME/400270/0067	Escola S. Jácome Ratton	Materiais didáticos	Cartografia	Mapa político (Geografia)/Carta de Portugal Insular e Ultramarino	Gaspar Almeida	1970
ME/400270/0069	Escola S. Jácome Ratton	Materiais didáticos	Cartografia	Mapa físico (Geografia)/Africa Physica	J. Forest	1961
ME/400270/0073	Escola S. Jácome Ratton	Materiais didáticos	Cartografia	Mapa político (Geografia)/América do Sul Política	J. Forest	1948

Nº Inventário	Escola / Instituição	Categoria	Subcategoria	Denominação / Título	Autor / Produção	Datação
ME/400270/0074	Escola S. Jácome Ratton	Materiais didáticos	Cartografia	Mapa político (Geografia)/Ásia Política	Desconhecido	1964
ME/400270/0075	Escola S. Jácome Ratton	Materiais didáticos	Cartografia	Mapa de divisão estatística (Geografia)/Brasil	Desconhecido	1964
ME/400270/0077	Escola S. Jácome Ratton	Materiais didáticos	Cartografia	Mapa político (Geografia)/La Republica de China	Desconhecido	1962
ME/400270/0085	Escola S. Jácome Ratton	Materiais didáticos	Cartografia	Mapa administrativo (Geografia)/Carta Administrativa de Portugal	Instituto Geográfico e Cadastral	1952
ME/400270/0086	Escola S. Jácome Ratton	Materiais didáticos	Cartografia	Mapa administrativo (Geografia)/Carta Administrativa de Portugal	Instituto Geográfico e Cadastral	1952
ME/400270/0087	Escola S. Jácome Ratton	Materiais didáticos	Cartografia	Mapa político (Geografia)/Oceania Política	J. Forest	1954
ME/400270/0088	Escola S. Jácome Ratton	Materiais didáticos	Cartografia	Mapa físico (Geografia)/La Republica de China	Desconhecido	1962
ME/402436/1	Escola S. Passos Manuel	Materiais didáticos	Línguas	Quadro parietal da coleção Delmas/Tableaux auxiliaires Delmas n.º2	Delmas, G.	1890-1950
ME/402436/10	Escola S. Passos Manuel	Materiais didáticos	Línguas	Quadro parietal da coleção Delmas/Tableaux auxiliaires Delmas n.º5	Delmas, G.	1890-1950
ME/402436/11	Escola S. Passos Manuel	Materiais didáticos	Línguas	Quadro parietal da coleção Delmas/Tableaux auxiliaires Delmas n.º11	Delmas, G.	1890-1950
ME/402436/12	Escola S. Passos Manuel	Materiais didáticos	Línguas	Quadro parietal da coleção Delmas/Tableaux auxiliaires Delmas n.º4	Delmas, G.	1890-1950
ME/402436/13	Escola S. Passos Manuel	Materiais didáticos	Línguas	Quadro parietal da coleção Delmas/Tableaux auxiliaires Delmas n.º12	Delmas, G.	1890-1950
ME/402436/14	Escola S. Passos Manuel	Materiais didáticos	Línguas	Quadro parietal da coleção Delmas/Tableaux auxiliaires Delmas n.º14	Delmas, G.	1890-1950
ME/402436/15	Escola S. Passos Manuel	Materiais didáticos	Línguas	Quadro parietal da coleção Delmas/Tableaux auxiliaires Delmas n.º9	Delmas, G.	1890-1950
ME/402436/18	Escola S. Passos Manuel	Materiais didáticos	Línguas	Quadro parietal da coleção Delmas/Tableaux auxiliaires Delmas n.º10	Delmas, G.	1890-1950
ME/402436/19	Escola S. Passos Manuel	Materiais didáticos	Línguas	Quadro parietal da coleção Delmas/Tableaux auxiliaires Delmas n.º13	Delmas, G.	1890-1950
ME/402436/193	Escola S. Passos Manuel	Materiais didáticos	Botânica	Quadro parietal da coleção Jung, Koch, Quentell/Pinheiro, um ramo	Heinrich Jung, F. Quentell, Gottlieb von Koch	1894
ME/402436/194	Escola S. Passos Manuel	Materiais didáticos	Botânica	Quadro parietal da coleção Jung, Koch, Quentell/Milho	Heinrich Jung, F. Quentell, Gottlieb von Koch	1894
ME/402436/195	Escola S. Passos Manuel	Materiais didáticos	Botânica	Quadro parietal da coleção Jung, Koch, Quentell/Cana de Açúcar	Heinrich Jung, F. Quentell, Gottlieb von Koch	1894
ME/402436/196	Escola S. Passos Manuel	Materiais didáticos	Botânica	Quadro parietal da coleção Jung, Koch, Quentell/Jarro	Heinrich Jung, F. Quentell, Gottlieb von Koch	1894

Nº Inventário	Escola / Instituição	Categoria	Subcategoria	Denominação / Título	Autor / Produção	Datação
ME/402436/198	Escola S. Passos Manuel	Materiais didáticos	Botânica	Quadro parietal da coleção Jung, Koch, Quentell/Tulipa	Heinrich Jung ; F. Quentell ; Gottlieb von Koch	1894
ME/402436/199	Escola S. Passos Manuel	Materiais didáticos	Botânica	Quadro parietal da coleção Jung, Koch, Quentell/Lírio Branco	Heinrich Jung ; F. Quentell ; Gottlieb von Koch	1894
ME/402436/2	Escola S. Passos Manuel	Materiais didáticos	Línguas	Quadro parietal da coleção Delmas/Tableaux Auxiliaires Delmas n.º 7	Delmas, G.	1890-1950
ME/402436/20	Escola S. Passos Manuel	Materiais didáticos	Línguas	Quadro parietal da coleção Delmas/Tableaux Auxiliaires Delmas n.º 13	Delmas, G.	1890-1950
ME/402436/200	Escola S. Passos Manuel	Materiais didáticos	Botânica	Quadro parietal da coleção Jung, Koch, Quentell/Lírio Roxo	Heinrich Jung ; F. Quentell ; Gottlieb von Koch	1894
ME/402436/201	Escola S. Passos Manuel	Materiais didáticos	Botânica	Quadro parietal da coleção Jung, Koch, Quentell/Orquídea	Heinrich Jung ; F. Quentell ; Gottlieb von Koch	1894
ME/402436/203	Escola S. Passos Manuel	Materiais didáticos	Botânica	Quadro parietal da coleção Jung, Koch, Quentell/Avelleta	Heinrich Jung ; F. Quentell ; Gottlieb von Koch	1894
ME/402436/208	Escola S. Passos Manuel	Materiais didáticos	Botânica	Quadro parietal da coleção Jung, Koch, Quentell/Anémoma	Heinrich Jung ; F. Quentell ; Gottlieb von Koch	1894
ME/402436/209	Escola S. Passos Manuel	Materiais didáticos	Botânica	Quadro parietal da coleção Jung, Koch, Quentell/Ranúnculo	Heinrich Jung ; F. Quentell ; Gottlieb von Koch	1894
ME/402436/21	Escola S. Passos Manuel	Materiais didáticos	Línguas	Quadro parietal da coleção Delmas/Tableaux Auxiliaires Delmas n.º 15	Delmas, G.	1890-1950
ME/402436/210	Escola S. Passos Manuel	Materiais didáticos	Botânica	Quadro parietal da coleção Jung, Koch, Quentell/Papoila	Heinrich Jung ; F. Quentell ; Gottlieb von Koch	1894
ME/402436/211	Escola S. Passos Manuel	Materiais didáticos	Botânica	Quadro parietal da coleção Jung, Koch, Quentell/Crucifera	Heinrich Jung ; F. Quentell ; Gottlieb von Koch	1894
ME/402436/212	Escola S. Passos Manuel	Materiais didáticos	Botânica	Quadro parietal da coleção Jung, Koch, Quentell/Drosera	Heinrich Jung ; F. Quentell ; Gottlieb von Koch	1894
ME/402436/214	Escola S. Passos Manuel	Materiais didáticos	Botânica	Quadro parietal da coleção Jung, Koch, Quentell/Morangueiro	Heinrich Jung ; F. Quentell ; Gottlieb von Koch	1894
ME/402436/215	Escola S. Passos Manuel	Materiais didáticos	Botânica	Quadro parietal da coleção Jung, Koch, Quentell/Cerejeira	Heinrich Jung ; F. Quentell ; Gottlieb von Koch	1894
ME/402436/216	Escola S. Passos Manuel	Materiais didáticos	Botânica	Quadro parietal da coleção Jung, Koch, Quentell/Tremoceiro	Heinrich Jung ; F. Quentell ; Gottlieb von Koch	1894

Nº Inventário	Escola / Instituição	Categoria	Subcategoria	Denominação / Título	Autor / Produção	Datação
ME/402436/217	Escola S. Passos Manuel	Materiais didáticos	Botânica	Quadro parietal da coleção Jung, Koch, Quentell/Ervilheira	Heinrich Jung ; F. Quentell ; Gottlieb von Koch	1894
ME/402436/218	Escola S. Passos Manuel	Materiais didáticos	Botânica	Quadro parietal da coleção Jung, Koch, Quentell/Castanheiro da Índia	Heinrich Jung ; F. Quentell ; Gottlieb von Koch	1894
ME/402436/219	Escola S. Passos Manuel	Materiais didáticos	Botânica	Quadro parietal da coleção Jung, Koch, Quentell/Videira	Heinrich Jung ; F. Quentell ; Gottlieb von Koch	1894
ME/402436/22	Escola S. Passos Manuel	Materiais didáticos	Línguas	Quadro parietal da coleção Delmas/Tableaux Auxiliaires Delmas n.º 16	Delmas, G.	1890-1950
ME/402436/220	Escola S. Passos Manuel	Materiais didáticos	Botânica	Quadro parietal da coleção Jung, Koch, Quentell/Amor Perfeito	Heinrich Jung ; F. Quentell ; Gottlieb von Koch	1894
ME/402436/23	Escola S. Passos Manuel	Materiais didáticos	Línguas	Quadro parietal da coleção Rossignol de dupla face/Le petit déjeuner n.º 1 e La cuisine n.º 2	Henri Mercier	1950-1960
ME/402436/24	Escola S. Passos Manuel	Materiais didáticos	Línguas	Quadro parietal da coleção Rossignol de dupla face/La chambre, n.º 3 e La salle à manger, n.º 4	Henri Mercier	1950-1960
ME/402436/25	Escola S. Passos Manuel	Materiais didáticos	Línguas	Quadro parietal da coleção Rossignol de dupla face/Le salon, n.º 5 e La salle de bains, n.º 6	Henri Mercier	1950-1960
ME/402436/26	Escola S. Passos Manuel	Materiais didáticos	Línguas	Quadro parietal da coleção Rossignol de dupla face/La maison de Jean en automne, n.º 11 e L' hiver, n.º 12	Henri Mercier	1950-1960
ME/402436/27	Escola S. Passos Manuel	Materiais didáticos	Línguas	Quadro parietal da coleção Rossignol/Une rue commerçante, n.º 15 e Une place, n.º 16	Henri Mercier	1950-1960
ME/402436/28	Escola S. Passos Manuel	Materiais didáticos	Línguas	Quadro parietal da coleção Rossignol de dupla face/La gare, n.º 17 e L' usine, n.º 18	Henri Mercier	1950-1960
ME/402436/29	Escola S. Passos Manuel	Materiais didáticos	Línguas	Quadro parietal da coleção Rossignol de face dupla/Le port, n.º 19 e Le stade et la piscine, n.º 20	Henri Mercier	1950-1960
ME/402436/3	Escola S. Passos Manuel	Materiais didáticos	Línguas	Quadro parietal da coleção Delmas/Tableaux Auxiliaires Delmas n.º 3	Delmas, G.	1890-1950
ME/402436/30	Escola S. Passos Manuel	Materiais didáticos	Línguas	Quadro parietal da coleção Rossignol de dupla face/Au marché, n.º 21 e L' épicerie, n.º 22	Henri Mercier	1950-1960
ME/402436/31	Escola S. Passos Manuel	Materiais didáticos	Línguas	Quadro parietal da coleção Rossignol de dupla face/Le restaurant, n.º 23 e L' hospital, n.º 24	Henri Mercier	1950-1960
ME/402436/33	Escola S. Passos Manuel	Materiais didáticos	Línguas	Quadro parietal da coleção General Service English Wall Pictures/General Service English Wall Pictures n.º 1	Elizabeth Skilton	1950 - 1962
ME/402436/34	Escola S. Passos Manuel	Materiais didáticos	Línguas	Quadro parietal da coleção General Service English Wall Pictures/General Service English Wall Pictures n.º 2	Elizabeth Skilton	1950 - 1962
ME/402436/36	Escola S. Passos Manuel	Materiais didáticos	Línguas	Quadro parietal da coleção General Service English Wall Pictures/General Service English Wall Pictures n.º 3	Skilton, Elizabeth	1950 - 1962

Nº Inventário	Escola / Instituição	Categoria	Subcategoria	Denominação / Título	Autor / Produção	Datação
ME/402436/37	Escola S. Passos Manuel	Materiais didáticos	Línguas	Quadro parietal da coleção General Service English Wall Pictures/General Service English Wall Pictures nº 4	Skilton, Elizabeth	1950 - 1962
ME/402436/38	Escola S. Passos Manuel	Materiais didáticos	Línguas	Quadro parietal da coleção General Service English Wall Pictures/General Service English Wall Pictures nº 5	Elizabeth Skilton	1950 - 1962
ME/402436/39	Escola S. Passos Manuel	Materiais didáticos	Línguas	Quadro parietal da coleção General Service English Wall Pictures nº 6	Skilton, Elizabeth	1950 - 1962
ME/402436/41	Escola S. Passos Manuel	Materiais didáticos	Línguas	Quadro parietal da coleção General Service English Wall Pictures nº 7	Skilton, Elizabeth	1950 - 1962
ME/402436/42	Escola S. Passos Manuel	Materiais didáticos	Línguas	Quadro parietal da coleção General Service English Wall Pictures nº 7	Elizabeth Skilton	1950 - 1962
ME/402436/43	Escola S. Passos Manuel	Materiais didáticos	Línguas	Quadro parietal da coleção General Service English Wall Pictures nº 8	Elizabeth Skilton	1950 - 1962
ME/402436/44	Escola S. Passos Manuel	Materiais didáticos	Línguas	Quadro parietal da coleção Today and Tomorrow/Clearing up time: Classroom management	Desconhecido	Meados do séc. XX
ME/402436/45	Escola S. Passos Manuel	Materiais didáticos	Línguas	Quadro parietal da coleção Today and Tomorrow/Getting ready for school - The Promotion of Health	Desconhecido	Meados do séc. XX
ME/402436/46	Escola S. Passos Manuel	Materiais didáticos	Línguas	Quadro parietal da coleção Today and Tomorrow/Doctor's day - The Promotion of Health	Desconhecido	Meados do séc. XX
ME/402436/47	Escola S. Passos Manuel	Materiais didáticos	Línguas	Quadro parietal da coleção Today and Tomorrow/On the roofs - Religious education	Desconhecido	Meados do séc. XX
ME/402436/48	Escola S. Passos Manuel	Materiais didáticos	Línguas	Quadro parietal da coleção Today and Tomorrow/Country Homes- Religious education	Desconhecido	Meados do séc. XX
ME/402436/50	Escola S. Passos Manuel	Materiais didáticos	Línguas	Quadro parietal da coleção Today and Tomorrow/In the Market - Religious education	Desconhecido	Meados do séc. XX
ME/402436/51	Escola S. Passos Manuel	Materiais didáticos	Línguas	Quadro parietal da coleção Today and Tomorrow/Dressing Up: Spoken English	Desconhecido	Meados do séc. XX
ME/402436/52	Escola S. Passos Manuel	Materiais didáticos	Línguas	Quadro parietal da coleção Today and Tomorrow/The Little Loaf - Stories and Verse	CM	Meados do séc. XX
ME/402436/53	Escola S. Passos Manuel	Materiais didáticos	Línguas	Quadro parietal da coleção Today and Tomorrow/The Little Mermaid - Stories and Verse	W. Francis Philipps	Meados do séc. XX
ME/402436/54	Escola S. Passos Manuel	Materiais didáticos	Línguas	Quadro parietal da coleção Today and Tomorrow/The treasure of the standing stones - Stories and Verse	Desconhecido	Meados do séc. XX

Nº Inventário	Escola / Instituição	Categoria	Subcategoria	Denominação / Título	Autor / Produção	Datação
ME/402436/55	Escola S. Passos Manuel	Materiais didáticos	Línguas	Quadro parietal da coleção Today and Tomorrow/The wild swans: Stories and Verse	Chater	Meados do séc. XX
ME/402436/57	Escola S. Passos Manuel	Materiais didáticos	Línguas	Quadro parietal da coleção Today and Tomorrow/Mrs. Macqueen's Sweet Shop: Arithmetic	Desconhecido	Meados do séc. XX
ME/402436/58	Escola S. Passos Manuel	Materiais didáticos	Línguas	Quadro parietal da coleção Today and Tomorrow/A Market - Creative Activities	Desconhecido	Meados do séc. XX
ME/402436/59	Escola S. Passos Manuel	Materiais didáticos	Línguas	Quadro parietal da coleção Today and Tomorrow/In the street - Creative Activities	Desconhecido	Meados do séc. XX
ME/402436/6	Escola S. Passos Manuel	Materiais didáticos	Línguas	Quadro parietal da coleção Delmas/Tableaux auxiliaires Delmas n.º 5	Delmas, G.	1890-1950
ME/402436/60	Escola S. Passos Manuel	Materiais didáticos	Línguas	Quadro parietal da coleção Today and Tomorrow/A Coalmine - Creative Activities	Desconhecido	Meados do séc. XX
ME/402436/61	Escola S. Passos Manuel	Materiais didáticos	Línguas	Quadro parietal da coleção Today and Tomorrow/At the Docks - Creative Activities	Roy Carron	Meados do séc. XX
ME/402436/62	Escola S. Passos Manuel	Materiais didáticos	Línguas	Quadro parietal da coleção Today and Tomorrow/The Hospital - Creative Activities	Desconhecido	Meados do séc. XX
ME/402436/63	Escola S. Passos Manuel	Materiais didáticos	Línguas	Quadro parietal da coleção Today and Tomorrow/Cars in the garage - Creative Activities	Desconhecido	Meados do séc. XX
ME/402436/64	Escola S. Passos Manuel	Materiais didáticos	Línguas	Quadro parietal da coleção Today and Tomorrow/The Fire Station- Creative Activities	Roy Carron	Meados do séc. XX
ME/402436/65	Escola S. Passos Manuel	Materiais didáticos	Línguas	Quadro parietal da coleção Today and Tomorrow/The Railway - Creative Activities	Roy Carron	Meados do séc. XX
ME/402436/66	Escola S. Passos Manuel	Materiais didáticos	Línguas	Quadro parietal da coleção Today and Tomorrow/The Airport - Creative Activities	Roy Carron	Meados do séc. XX
ME/402436/67	Escola S. Passos Manuel	Materiais didáticos	Línguas	Quadro parietal da coleção Today and Tomorrow/The Post Office - Creative Activities	Roy Carron	Meados do séc. XX
ME/402436/68	Escola S. Passos Manuel	Materiais didáticos	Línguas	Quadro parietal da coleção Today and Tomorrow/Rockets and Jets: Creative Activities	R.C.	Meados do séc. XX
ME/402436/69	Escola S. Passos Manuel	Materiais didáticos	Línguas	Quadro parietal da coleção Today and Tomorrow/Fishermen and Boats - Creative Activities	CKing	Meados do séc. XX
ME/402436/7	Escola S. Passos Manuel	Materiais didáticos	Línguas	Quadro parietal da coleção Delmas/Tableaux auxiliaires Delmas n.º 12	Delmas, G.	1890-1950
ME/402436/70	Escola S. Passos Manuel	Materiais didáticos	Línguas	Quadro parietal da coleção Today and Tomorrow/The Home: Creative Activities	Desconhecido	Meados do séc. XX
ME/402436/71	Escola S. Passos Manuel	Materiais didáticos	Línguas	Quadro parietal da coleção Today and Tomorrow/Making and Playing with Puppets - Puppetry	Cicely Steed	Meados do séc. XX
ME/402436/72	Escola S. Passos Manuel	Materiais didáticos	Línguas	Quadro parietal da coleção Today and Tomorrow/The Orchestra - Music	Desconhecido	Meados do séc. XX

Nº Inventário	Escola / Instituição	Categoria	Subcategoria	Denominação / Título	Autor / Produção	Datação
ME/402436/73	Escola S. Passos Manuel	Materiais didácticos	Línguas	Quadro parietal da colecção Today and Tomorrow/A Nature Display: Nature Activities and Scientific Interests	Desconhecido	Meados do séc. XX
ME/402436/74	Escola S. Passos Manuel	Materiais didácticos	Línguas	Quadro parietal da colecção Today and Tomorrow/Little Creatures - Nature Activities and Scientific Interests	Chater	Meados do séc. XX
ME/402436/75	Escola S. Passos Manuel	Materiais didácticos	Línguas	Quadro parietal da colecção Today and Tomorrow/Pets at School - Nature Activities and Scientific Interests	R	Meados do séc. XX
ME/402436/76	Escola S. Passos Manuel	Materiais didácticos	Línguas	Quadro parietal da colecção Today and Tomorrow/Feeding Birds in Winter - Nature Activities and Scientific Interests	Desconhecido	Meados do séc. XX
ME/402436/77	Escola S. Passos Manuel	Materiais didácticos	Línguas	Quadro parietal da colecção Today and Tomorrow/Play in the Hall: Physical Education	Desconhecido	Meados do séc. XX
ME/402436/78	Escola S. Passos Manuel	Materiais didácticos	Línguas	Quadro parietal da colecção Today and Tomorrow/The Old Man and the Goat - Stories and Verse	E. Morel	Meados do séc. XX
ME/402436/8	Escola S. Passos Manuel	Materiais didácticos	Línguas	Quadro parietal da colecção Delmas/Tableaux auxiliaires Delmas n.º 11	Delmas, G.	1890-1950
ME/402436/81	Escola S. Passos Manuel	Materiais didácticos	Línguas	Quadro parietal da colecção Today and Tomorrow/Joe Black's, Fruit and Vegetables - Arithmetic	Desconhecido	Meados do séc. XX
ME/402436/9	Escola S. Passos Manuel	Materiais didácticos	Línguas	Quadro parietal da colecção Delmas/Tableaux auxiliaires Delmas n.º 4	Delmas, G.	1890-1950

Anexo VII

Quadro de resultados do Inventário do Património Museológico da Educação para os “instrumentos científicos”

MATRIZ

**Inventário e Gestão de Coleções Museológicas
INFORMAÇÃO PRÉ-DEFINIDA SOBRE PEÇAS**

Nº Inventário	Escola / Instituição	Categoria	Subcategoria	Denominação / Título	Autor / Produção	Datação
ME/401018/1	Escola S. de Bocage	Instrumentos científicos	Física	Balança romana (pesos e medidas)	Desconhecido	Anterior a 1942
ME/401018/10	Escola S. de Bocage	Instrumentos científicos	Física	Máquina electrostática Winshurst (electricidade)	Les Fils d'Emile Deyrolle, Paris	Anterior a 1942
ME/401018/11	Escola S. de Bocage	Instrumentos científicos	Física	Campainha eléctrica (electricidade)	Desconhecido	Anterior a 1942
ME/401018/13	Escola S. de Bocage	Instrumentos científicos	Física	Piezómetro de Regnault (pesos e medidas)	Max Kohl, A. G. Chermnitz	Anterior a 1942
ME/401018/14	Escola S. de Bocage	Instrumentos científicos	Física	Balança hidrostática (pesos e medidas)	Desconhecido	Anterior a 1942
ME/401018/15	Escola S. de Bocage	Instrumentos científicos	Física	Bobina de Ruhmkorff (electricidade)	Deyrolle, Paris	Anterior a 1942
ME/401018/16	Escola S. de Bocage	Instrumentos científicos	Física	Caixa de massas (pesos e medidas)	Sauter	Anterior a 1942
ME/401018/17	Escola S. de Bocage	Instrumentos científicos	Física	Balança de precisão de Sauter (pesos e medidas)	August Sauter, Waayen & Gewichte - Fabrik Edingen, Wurttemberg	Anterior a 1942
ME/401018/18	Escola S. de Bocage	Instrumentos científicos	Física	Prómetro de quadrante (pesos e medidas)	Instituto Industrial de Lisboa	1852-1869 ou 1918-1942
ME/401018/19	Escola S. de Bocage	Instrumentos científicos	Física	Dispositivo de Pascal (mecânica)	Les Fils D'Emile Deyrolle, Paris	Anterior a 1942
ME/401018/2	Escola S. de Bocage	Instrumentos científicos	Física	Dinamómetro de Poncelet (pesos e medidas)	Desconhecido	Anterior a 1942
ME/401018/20	Escola S. de Bocage	Instrumentos científicos	Física	Aparelho de Hope (calorimetria)	Paris	1907
ME/401018/21	Escola S. de Bocage	Instrumentos científicos	Física	Mesa de Ampère (electricidade)	E. Duretetet - Paris	1864-1898
ME/401018/22	Escola S. de Bocage	Instrumentos científicos	Física	Psicómetro de August	W. Watson e Sons, Ltd	Anterior a 1942
ME/401018/23	Escola S. de Bocage	Instrumentos científicos	Física	Balança de Mohr-Wesphal (pesos e medidas)	J.A. Ribeiro	Anterior a 1942
ME/401018/24	Escola S. de Bocage	Instrumentos científicos	Física	Bateria de superfície (electricidade)	Desconhecido	Anterior a 1942
ME/401018/25	Escola S. de Bocage	Instrumentos científicos	Química	Banho-maria	Desconhecido	Anterior a 1942
ME/401018/26	Escola S. de Bocage	Instrumentos científicos	Química	Estufa	E. Adnet - Paris	Anterior a 1942
ME/401018/27	Escola S. de Bocage	Instrumentos científicos	Física	Máquina Pneumática (mecânica)	Max Kohl A.G. Chermnitz	Anterior a 1942

Nº Inventário	Escola / Instituição	Categoria	Subcategoria	Denominação / Título	Autor / Produção	Datação
ME/401018/28	Escola S. de Bocage	Instrumentos científicos	Física	Tubo de Mariotte (meteorologia)	Les Fils D' Emile Deyrolle Paris	Anterior a 1942
ME/401018/29	Escola S. de Bocage	Instrumentos científicos	Física	Termógrafo (meteorologia)	Berlin-Steglitz	Anterior a 1942
ME/401018/3	Escola S. de Bocage	Instrumentos científicos	Física	Dinamómetro angular (pesos e medidas)	Desconhecido	Anterior a 1942
ME/401018/30	Escola S. de Bocage	Instrumentos científicos	Física	Higrómetro de Saussure (meteorologia)	Desconhecido	Anterior a 1942
ME/401018/31	Escola S. de Bocage	Instrumentos científicos	Física	Manómetro de ar comprimido (meteorologia)	Desconhecido	Anterior a 1942
ME/401018/32	Escola S. de Bocage	Instrumentos científicos	Física	Higrómetro de Saussure (meteorologia)	Desconhecido	Anterior a 1942
ME/401018/33	Escola S. de Bocage	Instrumentos científicos	Física	Termómetro (meteorologia)	Desconhecido	Anterior a 1942
ME/401018/34	Escola S. de Bocage	Instrumentos científicos	Física	Ponte de Wheatstone (electricidade)	S.te des Etablissements Dueretet, Paris	1864-1898
ME/401018/36	Escola S. de Bocage	Instrumentos científicos	Física	Caixa grande de resistências com cavilhas (electricidade)	Les Fils D' Emile Deyrolle, Paris	1922-1930/1931
ME/401018/37	Escola S. de Bocage	Instrumentos científicos	Física	Termógrafo (meteorologia)	Paris	Anterior a 1942
ME/401018/38	Escola S. de Bocage	Instrumentos científicos	Física	Máquina pneumática (mecânica)	Desconhecido	Anterior a 1942
ME/401018/39	Escola S. de Bocage	Instrumentos científicos	Física	Grafonola (acústica)	The Columbia Graphophone Co, L ^a , England	Anterior a 1942
ME/401018/4	Escola S. de Bocage	Instrumentos científicos	Física	Aparelho de Ingenhousz (calorimetria)	Deyrolle - Paris	Anterior a 1942
ME/401018/40	Escola S. de Bocage	Instrumentos científicos	Física	Fole acústico (acústica)	Maxz Kohl A. G. Chemitz	Anterior a 1942
ME/401018/41	Escola S. de Bocage	Instrumentos científicos	Física	Barómetro aneróide de Vidi (meteorologia)	Desconhecido	Anterior a 1942
ME/401018/42	Escola S. de Bocage	Instrumentos científicos	Física	Barómetro registador (meteorologia)	R, Fuess-Berlin-Steglitz	Anterior a 1942
ME/401018/5	Escola S. de Bocage	Instrumentos científicos	Física	Anel de S' Gravesande (calorimetria)	Deyrolle-Paris	Anterior a 1942
ME/401018/6	Escola S. de Bocage	Instrumentos científicos	Física	Hemisférios de Magdeburgo (mecânica)	Desconhecido	Anterior a 1942
ME/401018/7	Escola S. de Bocage	Instrumentos científicos	Física	Garrafa de Leyde (electricidade)	Desconhecido	Anterior a 1942
ME/401018/8	Escola S. de Bocage	Instrumentos científicos	Física	Electroscópio (electricidade)	Pimentel e Casquilho Lda - Lisboa	Anterior a 1942
ME/401018/9	Escola S. de Bocage	Instrumentos científicos	Física	Pilha de Volta (electricidade)	Les Fils d' Emile Deyrolle, Paris	Anterior a 1942
ME/401857/100	Escola S. de Gil Vicente	Instrumentos científicos	Física	Central Térmica (Modelo Pedagógico)	Portugal	Início século XX

Nº Inventário	Escola / Instituição	Categoria	Subcategoria	Denominação / Título	Autor / Produção	Datação
ME/401857/127	Escola S. de Gil Vicente	Instrumentos científicos	Física	Bate-estacas/sem título	Lisboa	Início do século XX
ME/401857/131	Escola S. de Gil Vicente	Instrumentos científicos	Física	Esfera oca de Coulomb com duas calotes	Desconhecido	Finais do século XIX e início do século XX
ME/401857/132	Escola S. de Gil Vicente	Instrumentos científicos	Física	Descarregador universal	Ateliers Ducretet E. Roger	início do século XX
ME/401857/133	Escola S. de Gil Vicente	Instrumentos científicos	Física	Parafuso sem fim	Lisboa	Finais do Século XIX e princípio do século XX
ME/401857/134	Escola S. de Gil Vicente	Instrumentos científicos	Física	Roda de ângulo cónico (Física)	Oficina de instrumentos de precisão	Finais do século XIX e princípio do século XX
ME/401857/135	Escola S. de Gil Vicente	Instrumentos científicos	Mecânica	Conversor de movimento (Mecânica)	Desconhecido	Finais do século XIX
ME/401857/136	Escola S. de Gil Vicente	Instrumentos científicos	Hydrostática	Aparelho de Haldat	40, rue du Bac,46	Finais do século XIX, início do século XX
ME/401857/137	Escola S. de Gil Vicente	Instrumentos científicos	Física	Vaso de Leiden (Electrostática)	Desconhecido	Início do século XX
ME/401857/138	Escola S. de Gil Vicente	Instrumentos científicos	Física	Mesa de Ampère (Electromagnetismo)	Desconhecido	Início do século XX
ME/401857/21	Escola S. de Gil Vicente	Instrumentos científicos	Metrológia	Barógrafo	R. Fuess Berlin	Século XX-1925/1930
ME/401857/214	Escola S. de Gil Vicente	Instrumentos científicos	Física	Condutor metálico - Acessório da máquina de Ramsden	Desconhecido	Séc. XIX - XX
ME/401857/215	Escola S. de Gil Vicente	Instrumentos científicos	Física	Condutor metálico - Acessório da máquina de Ramsden	Desconhecido	Séc. XIX - XX
ME/401857/217	Escola S. de Gil Vicente	Instrumentos científicos	Física	Contentor. Aquecimento de líquidos (Calorimetria)	Ateliers Ducretet E. Roger	Início do Séc. XX
ME/401857/218	Escola S. de Gil Vicente	Instrumentos científicos	Física	Prisma de ângulo variável para líquidos	Ateliers Ducretet E. Roger	Início do século XX
ME/401857/219	Escola S. de Gil Vicente	Instrumentos científicos	Metrológia	Galvanómetro vertical	L. E. Knott Apparatus S.s	Fim do século XIX, início do século XX
ME/401857/220	Escola S. de Gil Vicente	Instrumentos científicos	Física	Roda de Barlow (Electromagnetismo)	Paris	Finais do século XIX
ME/401857/221	Escola S. de Gil Vicente	Instrumentos científicos	Física	Roda de Barlow (Electromagnetismo)	Paris	Finais do século XIX
ME/401857/222	Escola S. de Gil Vicente	Instrumentos científicos	Física	Compact Dissecting Microscope	Poland	Início do séc. XX
ME/401857/223	Escola S. de Gil Vicente	Instrumentos científicos	Ferramentas e utensílios profissionais	Microscópio	Carl Friedrich Wilhelm Reichert	1920/1925
ME/401857/224	Escola S. de Gil Vicente	Instrumentos científicos	Ferramentas e utensílios profissionais	Microscópio	Carl Friedrich Wilhelm Reichert	1920/1925

N.º Inventário	Escola / Instituição	Categoria	Subcategoria	Denominação / Título	Autor / Produção	Datação
ME/401857/225	Escola S. de Gil Vicente	Instrumentos científicos	Física	Espira de Ampère (Electromagnetismo)	Ateliers Ducretet E. Roger	fim do Séc.XIX/Início Séc.XX
ME/401857/226	Escola S. de Gil Vicente	Instrumentos científicos	Física	Polarímetro de Laurent	Léon Laurent	Fim do século XIX início do século XX
ME/401857/228	Escola S. de Gil Vicente	Instrumentos científicos	Física	Aparelho de Riess (Electromagnetismo)	Desconhecido	Início do século XX
ME/401857/229	Escola S. de Gil Vicente	Instrumentos científicos	Física	Galvanómetro de Nobilis (Electromagnetismo)	Ducretet E. Roger	Fim século XIX - Início do século XX
ME/401857/230	Escola S. de Gil Vicente	Instrumentos científicos	Física	Inversor de Bardin (Electricidade)	Bardin	Fim do século XIX/ Início do século XX
ME/401857/231	Escola S. de Gil Vicente	Instrumentos científicos	Física	Turbina	Desconhecido	Início do século XX
ME/401857/232	Escola S. de Gil Vicente	Instrumentos científicos	Física	Autoclave (Calorimetria)	Ateliers Ducretet E. Roger	Fim do século XIX/ Início do século XX.
ME/401857/235	Escola S. de Gil Vicente	Instrumentos científicos	Física	Bombafômbolo	Desconhecido	Início do século XX.
ME/401857/236	Escola S. de Gil Vicente	Instrumentos científicos	Física	Caixa cúbica	Atelier E. Ducretet	Fim do século XIX/ Início do século XX.
ME/401857/237	Escola S. de Gil Vicente	Instrumentos científicos	Física	Acessórios de condutores de electromagnetismo	Ateliers Ducretet E. Roger	Fim do século XIX
ME/401857/239	Escola S. de Gil Vicente	Instrumentos científicos	Física	Aparelho de Hook (Mecânica - Transmissão de movimento)	Desconhecido	/Início do século XX. Fim do século XIX /Início do século XX
ME/401857/240	Escola S. de Gil Vicente	Instrumentos científicos	Física	Disco de Delezenne (Electromagnetismo)	Ateliers Ducretet E. Roger	Fim do século XIX/Início do Séc.XX
ME/401857/241	Escola S. de Gil Vicente	Instrumentos científicos	Física	Bobina de Ruhmkorff (electromagnetismo)	Desconhecido	Fim do século XIX/Início do século XX
ME/401857/242	Escola S. de Gil Vicente	Instrumentos científicos	Física	Calorimetria	Desconhecido	Início do século XX
ME/401857/243	Escola S. de Gil Vicente	Instrumentos científicos	Física	Calorimetria	Desconhecido	século XX
ME/401857/244	Escola S. de Gil Vicente	Instrumentos científicos	Física	Calorimetria	Desconhecido	Século XX
ME/401857/245	Escola S. de Gil Vicente	Instrumentos científicos	Física	Calorimetria	Desconhecido	XIX d.C.
ME/401857/247	Escola S. de Gil Vicente	Instrumentos científicos	Física	Caixa de resistências	Paris	1910/1930
ME/401857/248	Escola S. de Gil Vicente	Instrumentos científicos	Física	Caixa de resistências eléctricas	Emile Deyrolle	Fim do século XIX/início do século XX

Nº Inventário	Escola / Instituição	Categoria	Subcategoria	Denominação / Título	Autor / Produção	Datação
ME/401857/249	Escola S. de Gil Vicente	Instrumentos científicos	Física	Caixa de resistências	Desconhecido	Fim do século XIX/Início do século XX.
ME/401857/251	Escola S. de Gil Vicente	Instrumentos científicos	Física	Refração da luz (Ensaio)	Gena	Início do Séc. XX
ME/401857/252	Escola S. de Gil Vicente	Instrumentos científicos	Física	Balança		Fim do século XIX/Início do século XX
ME/401857/253	Escola S. de Gil Vicente	Instrumentos científicos	Física	Reósiato (variação de corrente)	Widerstand kurzgeschlossen	Início do Séc. XX
ME/401857/254	Escola S. de Gil Vicente	Instrumentos científicos	Física	Voltímetro	Desconhecido	Início do século XX
ME/401857/255	Escola S. de Gil Vicente	Instrumentos científicos	Física	Caixa de resistência de décadas	W.M. Welch Manufacturing Company	Século XX
ME/401857/256	Escola S. de Gil Vicente	Instrumentos científicos	Física	Transformador de alta frequência	Les Fils d'Émile Deyrolle	Fim do século XIX/Início do século XX
ME/401857/257	Escola S. de Gil Vicente	Instrumentos científicos	Física	Electromagnetismo	75, Rue Claude Bernard - Paris	Finais do século XIX e início do século XX
ME/401857/262	Escola S. de Gil Vicente	Instrumentos científicos	Física	Insulations Thermometer (Metrologia)	Stegitz	Século XX
ME/401857/263	Escola S. de Gil Vicente	Instrumentos científicos	Física	Galvanómetro de D'Arsonval	Chicago - Estados Unidos da América	Fim do século XIX/Início do século XX
ME/401857/264	Escola S. de Gil Vicente	Instrumentos científicos	Física	Balança hidrostática	Desconhecido	século XIX- XX
ME/401857/267	Escola S. de Gil Vicente	Instrumentos científicos	Metrologia	Globo	Desconhecido	Século XX
ME/401857/268	Escola S. de Gil Vicente	Instrumentos científicos	Física	Fono (experimental)	Ernest Leitz	1930/1940
ME/401857/269	Escola S. de Gil Vicente	Instrumentos científicos	Física	Prisma óptico	Ducretet, E. Roger - nº 17 (nº de série)	Fim do século XIX
ME/401857/270	Escola S. de Gil Vicente	Instrumentos científicos	Metrologia	Barómetro (tipo Bourdon)	Desconhecido	Século XX
ME/401857/271	Escola S. de Gil Vicente	Instrumentos científicos	Maquetes e protótipos	Comutação de lustre	Lisboa	Início do século XX
ME/401857/273	Escola S. de Gil Vicente	Instrumentos científicos	Física	Comutador de corrente		Início do século XX
ME/401857/304	Escola S. de Gil Vicente	Instrumentos científicos	Metrologia	Balança de báscula	Desconhecido	1950 d.C.
ME/401857/305	Escola S. de Gil Vicente	Instrumentos científicos	Física	Alambique	M.on Salleron Du Jardin	Fim do século XIX
ME/401857/34	Escola S. de Gil Vicente	Instrumentos científicos	Meteorologia	Instrumento para demonstração das marés.	Max Kohl A. G.	Fim do século XIX início do século XX

Nº Inventário	Escola / Instituição	Categoria	Subcategoria	Denominação / Título	Autor / Produção	Datação
ME/401857/38	Escola S. de Gil Vicente	Instrumentos científicos	Astronomia	Esfera celeste com indicação do horizonte	Max Kohl A. G.	Fim do século XIX.
ME/401857/57	Escola S. de Gil Vicente	Instrumentos científicos	Física	Báscula de tangentes de Kolbe	E. Ducretet et CE	1870/1900 Fim do século XIX início do século XX
ME/401857/58	Escola S. de Gil Vicente	Instrumentos científicos	Meteorologia	Termógrafo	Berlim	
ME/401857/59	Escola S. de Gil Vicente	Instrumentos científicos	Metrológia	Barógrafo	Brevet SGGD	Início do século XX.
ME/401857/8	Escola S. de Gil Vicente	Instrumentos científicos	Meteorologia	Sismógrafo	Brevet SGGD	XX d.C.
ME/401857/80	Escola S. de Gil Vicente	Instrumentos científicos	Física	Esférómetro	Desconhecido	Fim do século XIX/início do século XX
ME/401857/81	Escola S. de Gil Vicente	Instrumentos científicos	Geografia	Globo	Webber Costello & Companhia CO.	1905/1907
ME/401857/82	Escola S. de Gil Vicente	Instrumentos científicos	Óptica	Demonstração testescópio	Desconhecido	1900
ME/401857/84	Escola S. de Gil Vicente	Instrumentos científicos	Metrológia	Galvanómetro	Alemanha	1890/1914 Fim século XIX /início século XX
ME/401857/86	Escola S. de Gil Vicente	Instrumentos científicos	Física	Galvanómetro d'Arsonval	Despreitz Arsonval	Fim do século XIX /início do século XX
ME/401857/87	Escola S. de Gil Vicente	Instrumentos científicos	Metrológia	Báscula electromagnética	Ateliers Ducretet	1899 e início do século XX
ME/401857/88	Escola S. de Gil Vicente	Instrumentos científicos	Telecomunicações	Manipulador de Morse	Atelier E. Ducretet	1899 e início do século XX
ME/401857/89	Escola S. de Gil Vicente	Instrumentos científicos	Telecomunicações	Manipulador de Morse	Atelier E. Ducretet	XX
ME/401857/90	Escola S. de Gil Vicente	Instrumentos científicos	Ferramentas e utensílios profissionais	Kamara Eigener Konstruktion. Projector de transparências em vidro	Optische Werke/E. Leitz	Fim do século XIX Fim séc. XIX/início séc. XX
ME/401857/91	Escola S. de Gil Vicente	Instrumentos científicos	Física	Forno experimental (calorimetria)	E. Adnet	
ME/401857/92	Escola S. de Gil Vicente	Instrumentos científicos	Física	Forno (réplica da marmita de Papin)		Início do séc. XX Fim do séc. XIX início do séc. XX
ME/401857/93	Escola S. de Gil Vicente	Instrumentos científicos	Metrológia	Ampérimetro	Ernest Leitz	Fim séc. XIX/início do século XX
ME/401857/95	Escola S. de Gil Vicente	Instrumentos científicos	Física	Gasómetro (Pepys') (calorimetria)	E. Adnet	
ME/401857/96	Escola S. de Gil Vicente	Instrumentos científicos	Física	Banho-maria (Calorimetria)	E. Adnet	1898/1920
ME/401857/97	Escola S. de Gil Vicente	Instrumentos científicos	Física	Forno a gás (Calorimetria)	E. Adnet	1898/1920
ME/401857/98	Escola S. de Gil Vicente	Instrumentos científicos	Física	Forno de bico a gás (Calorimetria)	E. Adnet	1898/1925

N.º Inventário	Escola / Instituição	Categoria	Subcategoria	Denominação / Título	Autor / Produção	Datação
ME/401857/99	Escola S. de Gil Vicente	Instrumentos científicos	Física	Forno a gás (Calorimetria)	E. Adnet	1989/1925
ME/400270/0001	Escola S. Jácome Ratton	Instrumentos científicos	Física	Bussola de inclinação e declinação	Desconhecido	anterior a 1958
ME/400270/0002	Escola S. Jácome Ratton	Instrumentos científicos	Física	Condutor côncavo de Kolbe	Desconhecido	XX d.C.
ME/400270/0003	Escola S. Jácome Ratton	Instrumentos científicos	Física	Cilindro aberto com pêndulos	Porto	Anterior a 1961
ME/400270/0005	Escola S. Jácome Ratton	Instrumentos científicos	Física	Electroscópio de folhas de ouro	Desconhecido	Anterior a 1958
ME/400270/0006	Escola S. Jácome Ratton	Instrumentos científicos	Física	Gaiola de Faraday	Desconhecido	Anterior a 1962
ME/400270/0007	Escola S. Jácome Ratton	Instrumentos científicos	Física	Microfone de Hughes	Lisboa	Anterior a 1962
ME/400270/0009	Escola S. Jácome Ratton	Instrumentos científicos	Física	Bobina de Ruhmkorff	Desconhecido	Anterior a 1958
ME/400270/0012	Escola S. Jácome Ratton	Instrumentos científicos	Física	Carrilhão Eléctrico	Desconhecido	Anterior a 1962
ME/400270/0018	Escola S. Jácome Ratton	Instrumentos científicos	Física	Garrafa de Leyden	Desconhecido	XX d.C.
ME/400270/0039	Escola S. Jácome Ratton	Instrumentos científicos	Física	Hemisférios de Magdeburgo	Desconhecido	XX d.C.
ME/402436/100	Escola S. Passos Manuel	Instrumentos científicos	Física	Condensador de pratos	Alemanha	1888-1914
ME/402436/101	Escola S. Passos Manuel	Instrumentos científicos	Física	Electroscópio com um suporte isolante com gaveta	Alemanha	1888-1914.
ME/402436/102	Escola S. Passos Manuel	Instrumentos científicos	Física	Condutor elipsóide sobre pé isolador	Alemanha	1888-1914
ME/402436/103	Escola S. Passos Manuel	Instrumentos científicos	Física	Quadro de Franklin	Alemanha	1888 d.C.- 1914 d.C.
ME/402436/104	Escola S. Passos Manuel	Instrumentos científicos	Física	Condutor para experiências de indução electrostática	Alemanha	1888-1914
ME/402436/105	Escola S. Passos Manuel	Instrumentos científicos	Física	Ovo eléctrico	Alemanha	1888-1914
ME/402436/109	Escola S. Passos Manuel	Instrumentos científicos	Física	Esfera de Coulomb	Alemanha	1888-1914
ME/402436/110	Escola S. Passos Manuel	Instrumentos científicos	Física	Bateria de 4 garrafas de Leyde (ou Leyden)	Alemanha	1888-1914
ME/402436/111	Escola S. Passos Manuel	Instrumentos científicos	Física	Electroscópio de folhas de alumínio	Alemanha	1888 d.C.- 1914 d.C.
ME/402436/113	Escola S. Passos Manuel	Instrumentos científicos	Física	Quadro cintilante	Alemanha	1905-1911
ME/402436/114	Escola S. Passos Manuel	Instrumentos científicos	Física	Garrafa de Leyde (ou Leyden)	Alemanha	1888-1914

Nº Inventário	Escola / Instituição	Categoria	Subcategoria	Denominação / Título	Autor / Produção	Datação
ME/402436/115	Escola S. Passos Manuel	Instrumentos científicos	Física	Garrafa de Leyde (ou Leyden)	Alemanha	1888-1914
ME/402436/119	Escola S. Passos Manuel	Instrumentos científicos	Física	Esféras de Cavendish	Alemanha	1888-1914
ME/402436/120	Escola S. Passos Manuel	Instrumentos científicos	Física	Aparelho de Mach	Alemanha	1888-1914
ME/402436/121	Escola S. Passos Manuel	Instrumentos científicos	Física	Garrafa electrométrica ou de descarga de Lane	Alemanha	1888-1914
ME/402436/122	Escola S. Passos Manuel	Instrumentos científicos	Física	Garrafa electrométrica ou de descarga de Weinbold	Alemanha	1888-1914
ME/402436/123	Escola S. Passos Manuel	Instrumentos científicos	Física	Aparelho perfurador de vidro por descarga eléctrica	Alemanha	1905-1911
ME/402436/124	Escola S. Passos Manuel	Instrumentos científicos	Física	Regulador de fásca	Alemanha	1888 d.C.- 1914 d.C.
ME/402436/125	Escola S. Passos Manuel	Instrumentos científicos	Física	Electroscópio de folhas de papel de Kolbe	Alemanha	1888-1914
ME/402436/126	Escola S. Passos Manuel	Instrumentos científicos	Física	Quadro cintilante	Alemanha	1888 d.C.- 1914 d.C.
ME/402436/127	Escola S. Passos Manuel	Instrumentos científicos	Física	Excitador para fásca até 200 mm	Alemanha	XIX d.C.- XX d.C.
ME/402436/128	Escola S. Passos Manuel	Instrumentos científicos	Física	Aparelho de indução de Hagenbach	Alemanha	1888-1914
ME/402436/129	Escola S. Passos Manuel	Instrumentos científicos	Física	Prensa para a experiência do retrato de Franklin	Alemanha	1888-1914
ME/402436/130	Escola S. Passos Manuel	Instrumentos científicos	Física	Tubo cintilante	Alemanha	1888-1914
ME/402436/135	Escola S. Passos Manuel	Instrumentos científicos	Física	Máquina eléctrica de influência de Wimshurst	Alemanha	1888-1914
ME/402436/136	Escola S. Passos Manuel	Instrumentos científicos	Física	Aparelho de Lippmann	Alemanha	1888-1914
ME/402436/138	Escola S. Passos Manuel	Instrumentos científicos	Física	Condensador de fumo	Alemanha	1888-1914
ME/402436/139	Escola S. Passos Manuel	Instrumentos científicos	Física	Dança de bonecos	Paris	1888-1914
ME/402436/140	Escola S. Passos Manuel	Instrumentos científicos	Física	Electróforo	Alemanha	Anterior a 1914
ME/402436/141	Escola S. Passos Manuel	Instrumentos científicos	Física	Máquina electrostática de Van de Graaff	Alemanha	1931-1950
ME/402436/142	Escola S. Passos Manuel	Instrumentos científicos	Física	Bateria de 6 garrafas de Leyde (ou Leyden)	Alemanha	Anterior a 1932
ME/402436/143	Escola S. Passos Manuel	Instrumentos científicos	Física	Balança de torção de Coulomb Tubo de Crookes para demonstração da propagação rectilínea da matéria radiante	Alemanha	Anterior a 1911
ME/402436/144	Escola S. Passos Manuel	Instrumentos científicos	Física		Alemanha	Anterior a 1914

Nº Inventário	Escola / Instituição	Categoria	Subcategoria	Denominação / Título	Autor / Produção	Datação
ME/402436/145	Escola S. Passos Manuel	Instrumentos científicos	Física	Tubo de Crookes com descarga em forma de chispa	Alemanha	1888-1914
ME/402436/146	Escola S. Passos Manuel	Instrumentos científicos	Física	Tubo de Crookes para demonstração da acção térmica dos raios catódicos	Alemanha	1888 d.C.- 1914 d.C.
ME/402436/147	Escola S. Passos Manuel	Instrumentos científicos	Física	Tubo de Crookes com roda com pás de mica	Alemanha	1888 d.C.- 1914 d.C.
ME/402436/149	Escola S. Passos Manuel	Instrumentos científicos	Física	Tubo de Crookes	Alemanha	1888 d.C.- 1914 d.C.
ME/402436/150	Escola S. Passos Manuel	Instrumentos científicos	Física	Tubo de raios catódicos com cruz de malta	Alemanha	1888 d.C.- 1914 d.C.
ME/402436/167	Escola S. Passos Manuel	Instrumentos científicos	Física	Tubo de Rontgen	Alemanha	1888 d.C.- 1914 d.C.
ME/402436/168	Escola S. Passos Manuel	Instrumentos científicos	Física	Tubo de Rontgen	Alemanha	1888-1914
ME/402436/169	Escola S. Passos Manuel	Instrumentos científicos	Física	Tubo de Geissler	Alemanha	1888-1914
ME/402436/170	Escola S. Passos Manuel	Instrumentos científicos	Física	Tubo de Geissler	Alemanha	1888 d.C.- 1914 d.C.
ME/402436/171	Escola S. Passos Manuel	Instrumentos científicos	Física	Tubo de Geissler	Alemanha	1888-1914
ME/402436/175	Escola S. Passos Manuel	Instrumentos científicos	Física	Bobina de Ruhmkorff	Alemanha	1888 d.C.- 1914 d.C.
ME/402436/176	Escola S. Passos Manuel	Instrumentos científicos	Física	Bobina de Ruhmkorff	Alemanha	1888-1914
ME/404652/23	Escola S. Pedro Nunes	Instrumentos científicos	Física	Reóstato de cursor		sculo XX
ME/402436/79	Escola S. Passos Manuel	Instrumentos científicos	Física	Electrómetro de Curie	Alemanha	1888-1914
ME/402436/84	Escola S. Passos Manuel	Instrumentos científicos	Física	Electroscópio de folhas de ouro de Bennet	Alemanha	1888-1914
ME/402436/85	Escola S. Passos Manuel	Instrumentos científicos	Física	Granizo eléctrico	Alemanha	1888-1914
ME/402436/86	Escola S. Passos Manuel	Instrumentos científicos	Física	Electrómetro absoluto de Braun	Alemanha	1888-1914
ME/402436/87	Escola S. Passos Manuel	Instrumentos científicos	Física	Condensador de distancia variável de Kohraush	Alemanha	1888-1914
ME/402436/88	Escola S. Passos Manuel	Instrumentos científicos	Física	Electrómetro de Kolbe	Alemanha	1888-1914
ME/402436/89	Escola S. Passos Manuel	Instrumentos científicos	Física	Banqueta isoladora	Alemanha	1888-1914
ME/402436/90	Escola S. Passos Manuel	Instrumentos científicos	Física	Caiola de Faraday	Alemanha	XX d.C.
ME/402436/91	Escola S. Passos Manuel	Instrumentos científicos	Física	Saco de Faraday	Alemanha	1888 d.C.- 1910 d.C.

Nº Inventário	Escola / Instituição	Categoria	Subcategoria	Denominação / Título	Autor / Produção	Datação
ME/402436/02	Escola S. Passos Manuel	Instrumentos científicos	Física	Descarregador eléctrico	Alemanha	1888 d.C.- 1910 d.C.
ME/402436/95	Escola S. Passos Manuel	Instrumentos científicos	Física	Aparelho de Gauguain	Alemanha	1888-1914
ME/402436/96	Escola S. Passos Manuel	Instrumentos científicos	Física	Electrómetro de quadrante de Henley	Alemanha	1888 d.C.- 1914 d.C.
ME/402436/97	Escola S. Passos Manuel	Instrumentos científicos	Física	Garrafa de Leyde (ou Leyden) desmontável	Alemanha	1888-1914
ME/402436/98	Escola S. Passos Manuel	Instrumentos científicos	Física	Aparelho de Vandervliet modificado por Rosenberg	Alemanha	1888 d.C.- 1910 d.C.
ME/402436/99	Escola S. Passos Manuel	Instrumentos científicos	Física	Garrafa de Leyde (ou Leyden)	Alemanha	Fim do séc. XIX
ME/404652/1	Escola S. Pedro Nunes	Instrumentos científicos	Física	Bomba de Incêndio	Rue Bertinotet, 8 Paris	1911-1970
ME/404652/10	Escola S. Pedro Nunes	Instrumentos científicos	Física	Estereoscópio		século XX
ME/404652/11	Escola S. Pedro Nunes	Instrumentos científicos	Física	Luneta		século XX
ME/404652/12	Escola S. Pedro Nunes	Instrumentos científicos	Física	Espelho reflector plano	Paris	século XX
ME/404652/13	Escola S. Pedro Nunes	Instrumentos científicos	Física	Espelhos esféricos côncavo e convexo		século XX
ME/404652/14	Escola S. Pedro Nunes	Instrumentos científicos	Física	Espelho côncavo		século XX
ME/404652/15	Escola S. Pedro Nunes	Instrumentos científicos	Física	Porta-diapositivos		século XX
ME/404652/16	Escola S. Pedro Nunes	Instrumentos científicos	Física	Tina cilíndrica		século XX
ME/404652/17	Escola S. Pedro Nunes	Instrumentos científicos	Física	Elementos de pilha Grenet		século XX
ME/404652/18	Escola S. Pedro Nunes	Instrumentos científicos	Física	Elemento de Pilha Leclanché		século XX
ME/404652/19	Escola S. Pedro Nunes	Instrumentos científicos	Física	Acumulador de chumbo		século XX
ME/404652/2	Escola S. Pedro Nunes	Instrumentos científicos	Física	Bomba de Incêndio		1911-1970
ME/404652/20	Escola S. Pedro Nunes	Instrumentos científicos	Física	Órgão eléctrico		1900 d.C.- 1950 d.C.
ME/404652/21	Escola S. Pedro Nunes	Instrumentos científicos	Física	Acumulador de chumbo	Ponders End, Middlesex, UK	1900 d.C.- 1950 d.C.
ME/404652/22	Escola S. Pedro Nunes	Instrumentos científicos	Física	Elementos de pilha Daniell		século XX